



COMUNE DI NOLE
Città Metropolitana di Torino

**VERBALE DI DELIBERAZIONE
DEL CONSIGLIO COMUNALE**

N. 80

OGGETTO:

**RAZIONALIZZAZIONE PERIODICA DELLE PARTECIPAZIONI DETENUTE DAL
COMUNE DI NOLE, CON RIFERIMENTO ALLA SITUAZIONE AL 31.12.2024 - ART. 26
C. 11 D.LGS. 19.08.2016 N. 175 COME MODIFICATO DAL D.LGS. 16.06.2017 N. 100.**

L'anno **duemilaventicinque** addì **nove** del mese di **dicembre** alle ore **diciannove** e minuti **zero** nella sala delle adunanze consiliari, convocato dal Sindaco mediante avvisi scritti recapitati a norma di legge, si è riunito, in sessione ordinaria ed in seduta pubblica di prima convocazione, il Consiglio Comunale.

Sono presenti i Signori:

Cognome e Nome	Carica	Presente
BERTINO Luca Francesco	Presidente	Sì
AUDI Claudia	Consigliere	Sì
ZAMBELLO Tiziana	Consigliere	Sì
BISCONTI Monica	Consigliere	Sì
CAMANDONA Stefano	Consigliere	Sì
MUSCAS Samuele	Consigliere	Sì
BALLESIO Simone	Consigliere	Sì
DIBENEDETTO Francesco	Consigliere	Sì
MADDALENO Silvia	Consigliere	Sì
CASTELLAR Valeria	Consigliere	Sì
AIMO BOOT Elisa	Consigliere	Sì
NOVERO Giulia	Consigliere	Sì
ARMINIO Davide	Consigliere	Sì
Totale Presenti:		13
Totale Assenti:		0

Assiste l'adunanza il Segretario Generale BARBATO dott.ssa Susanna la quale provvede alla redazione del presente verbale.

Essendo legale il numero degli intervenuti il Signor BERTINO Luca Francesco nella sua qualità di Presidente assume la presidenza e dichiara aperta la seduta.

La trattazione del presente punto all'ordine del giorno è integralmente riportata su supporto informatico di registrazione della seduta.

IL CONSIGLIO COMUNALE

- Udata la relazione illustrativa del Consigliere Zambello;
- Considerato quanto disposto dal D.Lgs. 19 agosto 2016 n. 175, emanato in attuazione dell'art. 18, legge 7 agosto 2015 n. 124, che costituisce il nuovo Testo unico in materia di Società a partecipazione Pubblica (T.U.S.P.), come integrato e modificato dal Decreto legislativo 16 giugno 2017, n. 100 (di seguito indicato con "Decreto correttivo");
- Visto che ai sensi del predetto T.U.S.P. (cfr. art. 4, c.1) le Pubbliche Amministrazioni, ivi compresi i Comuni, non possono, direttamente o indirettamente, mantenere partecipazioni, anche di minoranza, in società aventi per oggetto attività di produzione di beni e servizi non strettamente necessarie per il perseguimento delle proprie finalità istituzionali;
- Atteso che il Comune, fermo restando quanto sopra indicato, può mantenere partecipazioni in società:
 - ✓ esclusivamente per lo svolgimento delle attività indicate dall'art. 4, comma 2, del T.U.S.P., comunque nei limiti di cui al comma 1 del medesimo articolo:
 - a) produzione di un servizio di interesse generale, ivi inclusa la realizzazione e la gestione delle reti e degli impianti funzionali ai servizi medesimi;
 - b) progettazione e realizzazione di un'opera pubblica sulla base di un accordo di programma fra amministrazioni pubbliche, ai sensi dell'articolo 193 del D.Lgs. 50/2016;
 - c) realizzazione e gestione di un'opera pubblica ovvero organizzazione e gestione di un servizio d'interesse generale attraverso un contratto di partenariato di cui all'articolo 180 del D.Lgs. 50/2016, con un imprenditore selezionato con le modalità di cui all'articolo 17, commi 1 e 2;
 - d) autoproduzione di beni o servizi strumentali all'ente o agli enti pubblici partecipanti o allo svolgimento delle loro funzioni, nel rispetto delle condizioni stabilite dalle direttive europee in materia di contratti pubblici e della relativa disciplina nazionale di recepimento;
 - e) servizi di committenza, ivi incluse le attività di committenza ausiliarie, apprestati a supporto di enti senza scopo di lucro e di amministrazioni aggiudicatrici di cui all'articolo 3, comma 1, lettera a), del decreto legislativo n. 50 del 2016";
 - ✓ ovvero, al solo scopo di ottimizzare e valorizzare l'utilizzo di beni immobili facenti parte del proprio patrimonio, "in società aventi per oggetto sociale esclusivo la valorizzazione del patrimonio (...), tramite il conferimento di beni immobili allo scopo di realizzare un investimento secondo criteri propri di un qualsiasi operatore di mercato";
- Rilevato che per effetto dell'art. 24 T.U.S.P., entro il 31.12.2025 il Comune deve provvedere ad effettuare una ricognizione di tutte le partecipazioni dallo stesso possedute alla data del 31.12.2024, individuando quelle che devono essere alienate;
- Tenuto conto che ai fini di cui sopra devono essere alienate od oggetto delle misure di cui all'art. 20, commi 1 e 2, T.U.S.P. – ossia di un piano di riassetto per la loro razionalizzazione, fusione o soppressione, anche mediante messa in liquidazione – le partecipazioni per le quali si verifica anche una sola delle seguenti condizioni:
 - a) non hanno ad oggetto attività di produzione di beni e servizi strettamente necessarie per il perseguimento delle finalità istituzionali dell'ente, di cui all'art. 4, c. 1, T.U.S.P., anche sul piano della convenienza economica e della sostenibilità finanziaria e in considerazione della possibilità di gestione diretta od esternalizzata del servizio affidato, nonché della compatibilità della scelta con i principi di efficienza, di efficacia e di economicità dell'azione amministrativa, come previsto dall'art. 5, c. 2, del Testo unico;
 - b) non sono riconducibili ad alcuna delle categorie di cui all'art. 4, c. 2, T.U.S.P.,
 - c) previste dall'art. 20, c. 2, T.U.S.P.;
 - d) partecipazioni societarie che non rientrino in alcuna delle categorie delle due precedenti categorie;
 - e) società che risultano prive di dipendenti o abbiano un numero di amministratori superiore a quello dei dipendenti;

- f) partecipazioni in società che svolgono attività analoghe o simili a quelle svolte da altre società partecipate o da enti pubblici strumentali;
 - g) partecipazioni in società che, nel triennio precedente, abbiano conseguito un fatturato medio non superiore a 500 mila euro;
 - h) partecipazioni in società diverse da quelle costituite per la gestione di un servizio d'interesse generale che abbiano prodotto un risultato negativo per quattro dei cinque esercizi precedenti, tenuto conto che per le società di cui all'art. 4, c. 7, D.Lgs. n. 175/2016, ai fini della prima applicazione del criterio in esame, si considerano i risultati dei cinque esercizi successivi all'entrata in vigore del Decreto correttivo;
 - i) necessità di contenimento dei costi di funzionamento;
 - j) necessità di aggregazione di società aventi ad oggetto le attività consentite all'art. 4, T.U.S.P.;
- Dato atto che a decorrere dal 01.01.2019, con l'art. 1, comma 723 della Legge di Bilancio 2019 (Legge 30.12.2018 n. 145) è stato aggiunto all'articolo 24 del T.U.S.P. il comma 5-bis che sospende – per le società partecipate che hanno prodotto un risultato medio in utile nel triennio precedente alla ricognizione – l'efficacia, fino al 31.12.2021, dei precedenti commi 4 (relativo all'obbligo di alienazione entro un anno dalla ricognizione straordinaria) e 5 (che prescrive una sanzione per la mancata alienazione nei termini);
 - Considerato altresì che le disposizioni del predetto Testo unico devono essere applicate avendo riguardo all'efficiente gestione delle partecipazioni pubbliche, alla tutela e promozione della concorrenza e del mercato, nonché alla razionalizzazione e riduzione della spesa pubblica;
 - Tenuto conto che è fatta salva la possibilità di mantenere partecipazioni:
 - in società che producono servizi economici di interesse generale a rete di cui all'art. 3-bis, D.L. n. 138/2011 e s.m.i., anche fuori dall'ambito territoriale del Comune di Nole e dato atto che l'affidamento dei servizi in corso alla medesima società sia avvenuto tramite procedure ad evidenza pubblica ovvero che la stessa rispetta i requisiti di cui all'articolo 16 del T.U.S.P.;
 - in società che, alla data di entrata in vigore del Decreto correttivo, risultino già costituite e autorizzate alla gestione di case da gioco ai sensi della legislazione vigente;
 - Considerato che le società in house providing, sulle quali è esercitato il controllo analogo ai sensi dell'art. 16, D.Lgs. n. 175/2016, che rispettano i vincoli in tema di partecipazione di capitali privati (comma 1) e soddisfano il requisito dell'attività prevalente producendo almeno l'80% del loro fatturato nell'ambito dei compiti affidati dagli enti soci (comma 3), possono rivolgere la produzione ulteriore (rispetto a detto limite) anche a finalità diverse, fermo il rispetto dell'art. 4, comma 1, D.Lgs. n. 175/2016, a condizione che tale ulteriore produzione permetta di conseguire economie di scala od altri recuperi di efficienza sul complesso dell'attività principale della società;
 - Valutate pertanto le modalità di svolgimento delle attività e dei servizi oggetto delle società partecipate dall'Ente, con particolare riguardo all'efficienza, al contenimento dei costi di gestione ed alla tutela e promozione della concorrenza e del mercato;
 - Tenuto conto del miglior soddisfacimento dei bisogni della comunità e del territorio amministrati a mezzo delle attività e dei servizi resi dalle società partecipate possedute dall'Ente;
 - Considerato che la ricognizione è adempimento obbligatorio anche nel caso in cui il Comune non possieda alcuna partecipazione, esito che comunque deve essere comunicato ai sensi dell'art. 24, comma 1, T.U.S.P.;
 - Viste le linee di indirizzo per gli adempimenti relativi alla Revisione ed al Censimento delle partecipazioni pubbliche pubblicate dal MEF – Dipartimento del Tesoro unitamente alla Corte dei Conti;
 - Richiamata la deliberazione della Corte dei Conti Lazio n. 47/2021 GEST la quale, richiamando il manuale operativo predisposto dal MEF per supportare il censimento delle partecipazioni, osserva che, sebbene le disposizioni del T.U.S.P. siano applicabili direttamente nei confronti delle società di capitali, l'attività di ricognizione propedeutica alla predisposizione del piano di razionalizzazione debba considerare anche le partecipazioni in altri organismi strumentali;

- Tenuto conto che l'esame ricognitivo di tutte le partecipazioni detenute è stato istruito dai servizi ed uffici comunali competenti, in conformità ai sopra indicati criteri e prescrizioni;
- Richiamato il piano operativo di razionalizzazione delle società partecipate già adottato ai sensi dell'art. 1, comma 612, Legge 23 dicembre 2014 n. 190, con la deliberazione del Consiglio Comunale n. 9 del 31/03/2015 ed i risultati dallo stesso ottenuti, illustrati nella relazione conclusiva approvata dal Consiglio Comunale con la deliberazione n. 22 del 18/03/2016, provvedimenti dei quale il presente atto ricognitivo costituisce aggiornamento ai sensi dell'art. 24, comma 2, T.U.S.P.;
- Vista la deliberazione del Consiglio Comunale n. 45 del 28.09.2018 con la quale si è provveduto alla revisione straordinaria delle partecipazioni detenute al 23 settembre 2016, che come esito ha dato il mantenimento di tutte le partecipazioni possedute direttamente ed indirettamente;
- Vista la deliberazione Consiglio Comunale n. 61 del 10.12.2024 ad oggetto: Razionalizzazione periodica delle partecipazioni detenute dal comune di Nole, con riferimento alla situazione al 31.12.2023 - art. 26 c. 11 d.lgs. 19.08.2016 n. 175 come modificato dal d.lgs. 16.06.2017 n. 100;
- Rilevato che la revisione periodica effettuata a partire dal 2018, ed in ultimo con la deliberazione Consiglio Comunale n. 61 del 10.12.2024, ha dato come esito il mantenimento di tutte le partecipazioni dirette ed indirette possedute dall'Ente, in quanto non si è resa necessaria l'adozione di un piano di riassetto per la loro razionalizzazione;
- Richiamata la propria deliberazione n. 33 del 12.09.2023 ad oggetto "acquisto quota di partecipazione nella società pubblica "GAL VALLI DI LANZO CERONDA CASTERNONE SCARL" nell'ambito della programmazione leader 2023/2027" e dato atto che formalmente l'acquisizione è avvenuta nell'anno 2024 con la firma dell'atto notarile, pertanto va inserita nella presente ricognizione al 31.12.2024;
- Dato atto che in caso di mancata adozione dell'atto ricognitivo ovvero di mancata alienazione entro il predetto termine annuale, considerato quanto stabilito dall'art. 21 del Decreto correttivo, il Comune non potrà esercitare i diritti sociali nei confronti della società e - fatti salvi in ogni caso il potere di alienare la partecipazione e gli atti di esercizio dei diritti sociali dallo stesso compiuti - la stessa sarà liquidata in denaro in base ai criteri stabiliti dall'art. 2437-ter, c. 2, cod. civ., e seguendo il procedimento di cui all'art. 2437-quater, cod. civ.;
- Tenuto conto che la scelta delle modalità operative di alienazione rientra nell'alveo delle facoltà riservate all'Amministrazione, alienazione che deve comunque essere effettuata nel rispetto dei principi di pubblicità, trasparenza e non discriminazione;
- Non avendo alcun Consigliere chiesto la parola il Sindaco Presidente pone in votazione il presente punto all'ordine del giorno;
- Visto il D.Lgs. 267/2000 e s.m.i.;
- Visto il D.Lgs. 19.08.2016 n. 175 e s.m.i.;
- Dato atto che ai sensi e per gli effetti previsti dall'art. 49 del D. Lgs. 18.08.2000, n. 267 e s.m.i. sono stati acquisiti pareri favorevoli in ordine:
 - alla regolarità tecnica del responsabile dell'ufficio interessato;
 - alla regolarità contabile del responsabile servizi finanziari;

La votazione resa in forma palese, dà il seguente risultato:

Presenti n. 13 - Votanti n. 9 - Astenuti n. 4 (Castellar, Aimo Boot, Novero, Arminio);

Voti favorevoli n. 9 - Voti contrari n. //;

Visto l'esito della votazione,

DELIBERA

1. **di approvare**, per le motivazioni in narrativa esposte che qui si intendono integralmente riportate, **la ricognizione ed il mantenimento di tutte le partecipazioni possedute dal Comune di Nole alla data del 31.12.2024;**
2. che la presente deliberazione sia trasmessa a tutte le società partecipate direttamente ed indirettamente dal Comune di Nole, oltre che agli enti strumentali partecipati;
3. che l'esito della ricognizione di cui alla presente deliberazione sia comunicato ai sensi dell'art. 17, D.L. n. 90/2014, e s.m.i., con le modalità ex D.M. 25 gennaio 2015 e s.m.i., tenuto conto di quanto indicato dall'art. 21 del Decreto correttivo;
4. che copia della presente deliberazione sia inviata alla competente Sezione regionale di controllo della Corte dei conti, con le modalità indicate dall'art. 24, commi 1 e 3, del D.Lgs. 175/2016 e dall'art. 21 del Decreto correttivo.

Inoltre con successiva votazione unanime e favorevole resa in forma palese, delibera di dichiarare il presente provvedimento immediatamente eseguibile ai sensi dell'art. 134, comma 4, del D. Lgs. 18.08.2000, n. 267 e s.m.i.

Del che si è redatto il presente verbale e in data 16/12/2025 viene sottoscritto

IL PRESIDENTE
Firmato digitalmente
F.to : BERTINO Luca Francesco

IL SEGRETARIO COMUNALE
Firmato digitalmente
F.to : BARBATO dott.ssa Susanna

E' copia conforme all'originale firmato digitalmente, per uso amministrativo.

Nole, lì 16/12/2025

IL SEGRETARIO COMUNALE
BARBATO dott.ssa Susanna



Comune di Nole
Città Metropolitana di Torino

RICOGNIZIONE PERIODICA
DEGLI ORGANISMI PARTECIPATI DALL'ENTE
Art. 20 D.Lgs. n. 175/2016 e s.m.i.

Dati relativi alle partecipazioni detenute al 31/12/2024

1. Introduzione

Ai sensi dell'art. 20 del D.Lgs. n. 175/2016, il documento contiene l'analisi dell'assetto delle società di cui il Comune di Nole detiene partecipazioni secondo il modello di provvedimento proposto dal MEF – Dipartimento del Tesoro e dalla Corte dei Conti, le cui linee guida sono state pubblicate sul Portale del Tesoro.

Di seguito si riporta lo schema delle partecipazioni dirette ed indirette del Comune di Nole con riferimento al 31/12/2024.

Successivamente, nella sezione 2 del presente documento sono riportate le tabelle riepilogative delle partecipazioni detenute dall'Ente con l'indicazione dell'esito della rilevazione.

Infine, nella sezione 3, sono riportate le informazioni di dettaglio riferite ad ogni singola società partecipata.

Organigramma delle partecipazioni societarie del Comune di Nole

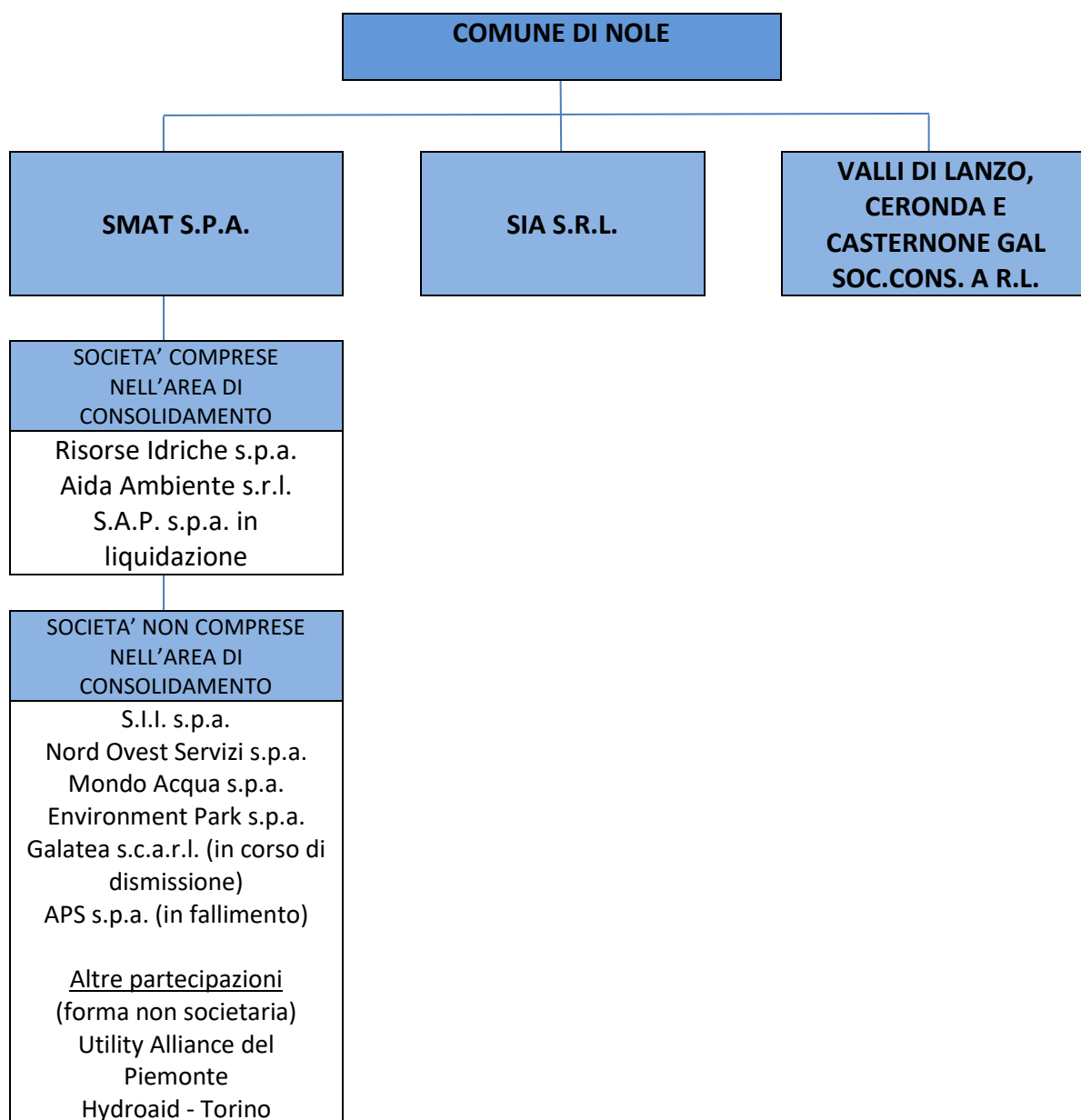

Organigramma delle partecipazioni non societarie del Comune di Nole

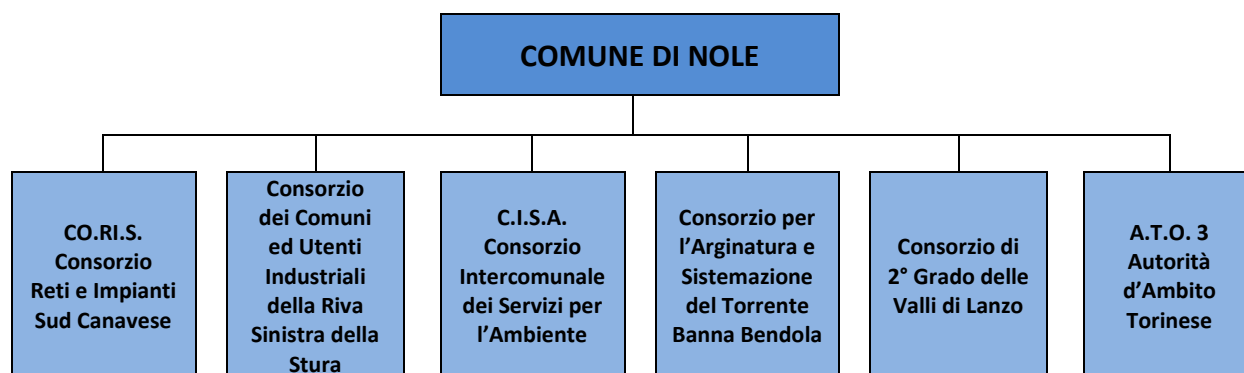

2. Ricognizione delle partecipazioni possedute direttamente o indirettamente

Nelle tabelle che seguono si riporta l'elenco delle partecipazioni dirette ed indirette del Comune di Nole con l'esito della rilevazione effettuata.

Partecipazioni dirette in società

NOME PARTECIPATA	CODICE FISCALE PARTECIPATA	QUOTA DI PARTECIPAZIONE	ESITO DELLA RILEVAZIONE	NOTE
S.I.A. s.r.l.	08769960017	5,25%	MANTENIMENTO	-
SMAT s.p.a.	07937540016	0,00011%	MANTENIMENTO	-
Valli di Lanzo, Ceronda e Casternone GAL SOC.CONS. A R.L.	08537940010	0,93%	MANTENIMENTO	-

Partecipazioni indirette detenute attraverso SMAT s.p.a.:

NOME PARTECIPATA	CODICE FISCALE PARTECIPATA	QUOTA DI PARTECIPAZIONE DETENUTA DALLA TRAMITE	ESITO DELLA RILEVAZIONE	NOTE
Risorse Idriche s.p.a.	060877200147	97,91%	MANTENIMENTO	-
AIDA Ambiente s.r.l.	09909860018	51,00%	MANTENIMENTO	-
S.A.P. s.p.a.*	11100280012	47,55%	MANTENIMENTO (IN LIQUIDAZIONE)	-
S.I.I. s.p.a.	94005970028	19,99%	MANTENIMENTO	-
Nord Ovest Servizi s.p.a.	08448160013	10,00%	MANTENIMENTO	-
Mondo Acqua s.p.a.	02778560041	4,92%	MANTENIMENTO	-
Environment Park s.p.a.	07154400019	3,38%	MANTENIMENTO	-
Galatea s.c.a.r.l.**	01523550067	0,50%	MANTENIMENTO (IN DISMISSIONE)	-
APS s.p.a.***	05599880829	9,83%	MANTENIMENTO (IN FALLIMENTO)	-
Utility Alliance del Piemonte	11575990012	5,56%	MANTENIMENTO	Forma non societaria
Hydroaid – Torino	97590910010	10,24%	MANTENIMENTO	Forma non societaria

***S.A.P. s.p.a. – in liquidazione (dal 01.06.2021):**

La Società Acque Potabili S.p.A. in liquidazione è collegata alla SMAT con una partecipazione paritetica ad IRETI S.p.A. del 47,546%, possedendo n. 3.429.125 azioni.

L'Assemblea Straordinaria della Società Acque Potabili S.p.A. del 29 aprile 2021 ha deliberato lo scioglimento anticipato della Società ai sensi dell'art. 2484 comma 1 n. 6 del Codice Civile con conseguente messa in liquidazione della stessa. Tale atto è stato registrato ed iscritto presso il registro delle imprese di Torino in data 31 maggio 2021. A decorrere da tale data la delibera di liquidazione della società Acque Potabili ha assunto piena efficacia.

L'Assemblea Ordinaria dei Soci di SAP S.p.A. in liquidazione del 29 aprile 2022 ha approvato il bilancio relativo al periodo 1/6/2021-31/12/2021 (primo bilancio intermedio di liquidazione) che chiude con un risultato positivo pari a 158 migliaia di euro, stante un risultato negativo relativo al periodo 1/1/2021-31/5/2021, pari a 196 migliaia di euro, risultante dal rendiconto consegnato ai liquidatori in data 16/9/2021. Il Patrimonio Netto raggiunge a fine 2021 un valore pari a 17.015 migliaia di euro (criteri IAS/IFRS), contro un Patrimonio Netto Consolidato al 31.12.2020 di 17.380 migliaia di euro.

L'ultima Assemblea Straordinaria di SAP S.p.A., tenutasi il 29 aprile 2021, ha deliberato l'annullamento delle azioni proprie senza riduzione del capitale sociale. Stante le azioni possedute pari a nr 3.429.125 su nr. azioni totali 7.212.157 la quota di partecipazione posseduta da SMAT si incrementa nell'esercizio 2021 dal 44,92% al 47,55%.

L'Assemblea Ordinaria dei Soci di SAP S.p.A. in liquidazione del 27 aprile 2023 ha approvato il bilancio relativo al periodo 1/1/2022-31/12/2022 (secondo bilancio intermedio di liquidazione), che chiude con un risultato positivo pari a 311 migliaia di euro.

****Galatea s.c.a.r.l. – in dismissione:**

La quota di partecipazione di SMAT S.p.A., pari al 0,50%, è in corso di dismissione. La società aveva per oggetto un servizio di interesse generale: la costruzione e conduzione dell'impianto di depurazione delle acque reflue del Comune di Santo Stefano Belbo, che costituiva un segmento del ciclo idrico integrato dell'ATO4 definito dalla Regione Piemonte (con le Leggi Regionali n. 13/97 e 7/2012), ai sensi di quanto disposto dall'art. 147 del D.Lgs. 152/2006 e s.m.i..

*****APS s.p.a. – Acque Potabili Siciliane s.p.a. – in fallimento:**

La società Acque Potabili Siciliane s.p.a. (APS) fu costituita in data 27/02/2007 con capitale sociale iniziale di € 5.000.000,00 ed è partecipata per il 9,83% pariteticamente dalla SMAT s.p.a. e dalla Mediterranea delle Acque s.p.a.. La medesima società è stata costituita a seguito della aggiudicazione della gara esperita per l'affidamento del Servizio Idrico Integrato nel territorio dei n. 81 comuni della Provincia di Palermo (Comune di Palermo escluso) da parte dell'ATO 1 di Palermo.

La partecipazione nella società, sino al 28/10/2013 in amministrazione straordinaria ed ora in fallimento, era stata oggetto, in esercizi precedenti, di completa svalutazione. SMAT s.p.a. ha inoltre operato, già nell'esercizio 2010, un apposito accantonamento a Fondo Rischi per potenziale passività di 650 migliaia di euro e nel bilancio chiuso al 31/12/2013 aveva provveduto alla radiazione integrale di tutti i crediti maturati sino al termine del periodo di amministrazione straordinaria.

In data 25/06/2015 si è conclusa un'articolata procedura arbitrale iniziata in data 07/01/2010 con la presentazione da parte di APS e dei soci azionisti della domanda di arbitrato intesa a:

- accertare che AATO 1 Palermo si è resa gravemente inadempiente in danno al concessionario APS;
- condannare AATO 1 Palermo all'esatto adempimento alla convenzione con il ripristino dell'equilibrio economico – finanziario della concessione;
- condannare AATO 1 Palermo al risarcimento del danno comunque sofferto da APS in conseguenza degli inadempimenti accertati e dichiarati.

In data 25/06/2015 è stato depositato il Lodo finale dell'arbitrato, che riporta in danno all'ATO un importo netto di € 33.588.786,00.

In data 09/02/2016 è stato notificato dall'AATO 1 di Palermo l'atto di citazione in appello con richiesta di pronunzia di nullità relativamente ai precedenti Lodi non definitivi ed al lodo definitivo sopra citato.

Con ordinanza depositata in data 28/07/2016, la Corte d'Appello di Palermo ha disposto la sospensione dell'efficacia del Lodo definitivo a condizione che l'AATO 1 di Palermo fornisca idonea garanzia sotto forma di polizza fidejussoria ed ha altresì disposto il rinvio della causa per precisazione delle conclusioni all'udienza del 07/11/2018.

All'udienza del 7 novembre 2018 tutte le parti hanno proceduto a precisare le rispettive conclusioni. Conseguentemente la Corte ha assegnato termini per le difese finali che tutte le parti hanno redatto e depositato.

Con sentenza depositata l'8 gennaio 2021, la Corte d'Appello di Palermo – Sezione Prima Civile - ha confermato i lodi non definitivi del 2012 e del 2015 nonché il lodo definitivo del 25.06.2015 emessi dal Collegio Arbitrale, con condanna dell'AATO 1 Palermo al pagamento delle spese di lite.

Con ricorso in data 8.6.2021 l'AATO 1 Palermo ha proposto ricorso in Cassazione avverso la suddetta sentenza della Corte d'Appello.

Acque Potabili, in proprio e quale capofila dell'ATI aggiudicataria della gara, si è costituita in giudizio in data 16.7.2021, proponendo Controricorso. Si è in attesa della data di fissazione dell'udienza.

Partecipazioni dirette non societarie

NOME PARTECIPATA	CODICE FISCALE PARTECIPATA	QUOTA DI PARTECIPAZIONE	ESITO DELLA RILEVAZIONE	NOTE
CO.RI.S. Consorzio Reti e Impianti Sud Canavese	01832010019	15,9%	MANTENIMENTO	G.A.P.
Consorzio dei Comuni ed Utenti Industriali della Riva Sinistra della Stura	00941300014	5,41%	MANTENIMENTO	G.A.P.
C.I.S.A. Consorzio Intercomunale dei Servizi per l'Ambiente	92007630012	6,6378%	MANTENIMENTO	G.A.P.
Consorzio per l'Arginatura e Sistemazione del Torrente Banna Bendola	92010110010	3,80%	MANTENIMENTO	-
Consorzio di 2° Grado delle Valli di Lanzo	92037310015	0,67%	MANTENIMENTO	-
A.T.O. 3 Autorità d'Ambito Torinese	08581830018	0,18%	MANTENIMENTO	G.A.P.

3. Informazioni di dettaglio sulle singole partecipazioni

Nella presente sezione, per ogni partecipata, sono riportate le schede di dettaglio.

PARTECIPAZIONE SOCIETARIA 1 – SIA S.R.L. SERVIZI INTERCOMUNALI PER L'AMBIENTE**DATI ANAGRAFICI DELLA PARTECIPATA**

NOME DEL CAMPO	
Codice Fiscale	08769960017
Denominazione	SIA s.r.l. – Servizi Intercomunalì per l'Ambiente
Data di costituzione della partecipata	2004
Forma giuridica	Società a responsabilità limitata
Tipo di fondazione	
Altra forma giuridica	
Stato di attività della partecipata	attiva
Anno di inizio della procedura	
Società con azioni quotate in mercati regolamentati	No
Società che ha emesso strumenti finanziari quotati in mercati regolamentati (ex TUSP)	No
La società è un GAL	No

SEDE LEGALE DELLA PARTECIPATA

NOME DEL CAMPO	
Stato	Italia
Provincia	Torino
Comune	Ciriè
CAP	10073
Indirizzo	Via Trento 21/D
Telefono	0119202214
FAX	0119211960
Email	cert@pec.siaweb.info

SETTORE DI ATTIVITÀ DELLA PARTECIPATA

NOME DEL CAMPO	Indicazioni per la compilazione
Attività 1	38.22.00 – Smaltimento rifiuti speciali
Attività 2	38.11.00 – Raccolta di rifiuti solidi non pericolosi
Attività 3	
Attività 4	

ULTERIORI INFORMAZIONI SULLA PARTECIPATA

NOME DEL CAMPO	Indicazioni per la compilazione
Società in house	si
Previsione nello statuto di limiti sul fatturato	si
Società contenuta nell'allegato A al D.Lgs. n. 175/2016	no
Società a partecipazione pubblica di diritto singolare (art.1, c. 4, lett. A)	no
Riferimento normativo società di diritto singolare	
La società adotta un sistema di contabilità analitica e separata per attività?	Scegliere un elemento.
Specificare se la disciplina applicata è stata dettata da:	Scegliere un elemento.
Società esclusa dall'applicazione dell'art. 4 con DPCM (art. 4, c. 9)	no
Società esclusa dall'applicazione dell'art. 4 con provvedimento del Presidente della Regione o delle Prov. Autonome (art. 4, c. 9)	no
Riferimento normativo atto esclusione	

DATI DI BILANCIO PER LA VERIFICA TUSP

NOME DEL CAMPO	Anno 2024
Tipologia di attività svolta	Attività produttive di beni e servizi
Numero medio di dipendenti	130
Numero dei componenti dell'organo di amministrazione	5
Compenso dei componenti dell'organo di amministrazione	0
Numero dei componenti dell'organo di controllo	3
Compenso dei componenti dell'organo di controllo	€ 25.331,00

NOME DEL CAMPO	2024	2023	2022	2021	2020
Approvazione bilancio	sì	sì	sì	sì	sì
Risultato d'esercizio	681.968	933.566	684.454	679.493	434.252

1. Attività produttive di beni e servizi o Distretti tecnologici

NOME DEL CAMPO	2024	2023	2022
A1) Ricavi delle vendite e delle prestazioni	16.203.012	16.513.981	16.268.939
A5) Altri Ricavi e Proventi	770.920	47.975	128.304
di cui Contributi in conto esercizio	0	0	0

2. Attività di Holding

Compilare la seguente sotto-sezione se la “*Tipologia di attività svolta*” dalla partecipata è: “**Attività consistenti nell'assunzione di partecipazioni in società esercenti attività diverse da quella creditizia e finanziaria (Holding)**”.

NOME DEL CAMPO	2024	2023	2022
A1) Ricavi delle vendite e delle prestazioni			
A5) Altri Ricavi e Proventi			
di cui Contributi in conto esercizio			
C15) Proventi da partecipazioni			
C16) Altri proventi finanziari			
C17 bis) Utili e perdite su cambi			
D18 a) Rettifiche di valore di attività finanziarie - Rivalutazioni di partecipazioni			

3. Attività bancarie e finanziarie

Compilare la seguente sotto-sezione se la “*Tipologia di attività svolta*” dalla partecipata è: “**Attività bancarie e finanziarie**”.

NOME DEL CAMPO	2024	2023	2022
Interessi attivi e proventi assimilati			
Commissioni attive			

4. Attività assicurative

Compilare la seguente sotto-sezione se la “*Tipologia di attività svolta*” dalla partecipata è: “**Attività assicurative**”.

NOME DEL CAMPO	2024	2023	2022
I.1 Conto Tecnico dei rami danni - Premi di competenza, al netto delle cessioni in riassicurazione			
I.3 Conto Tecnico dei rami danni - Altri proventi tecnici, al netto delle cessioni in riassicurazione			
II.1 Conto Tecnico dei rami vita - Premi dell'esercizio, al netto delle cessioni in riassicurazione			
II.4 Conto Tecnico dei rami vita - Altri proventi tecnici, al netto delle cessioni in riassicurazione			

QUOTA DI POSSESSO (quota diretta e/o indiretta)

NOME DEL CAMPO	Indicazioni per la compilazione
Tipologia di Partecipazione	Partecipazione diretta
Quota diretta	5,25%
Codice Fiscale Tramite	
Denominazione Tramite (organismo)	
Quota detenuta dalla Tramite nella società	

QUOTA DI POSSESSO – TIPO DI CONTROLLO

Indicare il tipo di controllo esercitato dall'Amministrazione sulla partecipata. Ai fini del controllo è necessario tener conto, oltre che della quota diretta, anche di eventuali quote indirette detenute dall'Amministrazione nella partecipata.

Nel caso di società partecipata indirettamente, in via generale, inserire il tipo di controllo esercitato dall'Amministrazione sulla “tramite”.

NOME DEL CAMPO	Indicazioni per la compilazione
Tipo di controllo	controllo analogo congiunto

Per la definizione di controllo si rinvia all'atto di [orientamento del 15 febbraio 2018](#) emanato dalla Struttura di indirizzo, monitoraggio e controllo sull'attuazione del TUSP e alla deliberazione della Corte dei conti, Sezioni riunite in sede di controllo, 20 giugno 2019, n. 11/SSRRCO/QMIG/19.

INFORMAZIONI ED ESITO PER LA RAZIONALIZZAZIONE

NOME DEL CAMPO	Indicazioni per la compilazione
Partecipazione ancora detenuta alla data di adozione del provvedimento	Si

Se la partecipazione è ancora detenuta alla data di adozione del provvedimento continuare con la compilazione dei campi di seguito riportati. Altrimenti, se la partecipazione non è più detenuta alla data di adozione del provvedimento, deve essere compilata la scheda "Partecipazione non più detenuta" in base alla tipologia della razionalizzazione realizzata.

Società controllata da una quotata	No
CF della società quotata controllante	
Denominazione della società quotata controllante	
La partecipata svolge un'attività di produzione di beni e servizi a favore dell'Amministrazione?	Si
Attività svolta dalla Partecipata	produzione di un servizio di interesse generale (Art. 4, c. 2, lett. a)
Descrizione dell'attività	Servizio Integrato Raccolta Rifiuti Urbani
Quota % di partecipazione detenuta dal soggetto privato	no
Svolgimento di attività analoghe a quelle svolte da altre società (art.20, c.2 lett.c)	no
Necessità di contenimento dei costi di funzionamento (art.20, c.2 lett.f)	no
Necessità di aggregazione di società (art.20, c.2 lett.g)	no
L'Amministrazione ha fissato, con proprio provvedimento, obiettivi specifici sui costi di funzionamento della partecipata? (art.19, c, 5)	no
Esito della revisione periodica	mantenimento senza interventi
Modalità (razionalizzazione)	Scegliere un elemento.
Termine previsto per la razionalizzazione	
Dichiarazione di Cessione a titolo oneroso in Revisione straordinaria	No
Applicazione dell'art.24, comma 5-ter	No

NOME DEL CAMPO	Indicazioni per la compilazione
<p>Note</p>	<p>Come indicato nello Statuto, all'art. 1.2, la società SIA s.r.l. è una società in house a controllo analogo congiunto, con capitale sociale detenuto dai soli comuni facenti parte della ATO-R di riferimento, che compongono il consorzio CISA. Lo stesso prevede, all'art. 1.4, che l'80% del fatturato deve derivare da attività ad essa affidate direttamente o indirettamente dai soci.</p> <p>Valore della produzione € 16.973.932</p> <p>I ricavi sono iscritti a bilancio per competenza, al netto dei resi, abbuoni, sconti e premi, nonché delle imposte direttamente connesse agli stessi.</p> <p>La voce "ricavi da vendite e prestazioni" (€ 16.203.021) risulta prevalentemente costituita da ricavi derivanti dai vigenti contratti di servizio con CISA e ATO-R.</p> <p>La voce "altri ricavi e proventi" (€ 770.920) comprende ricavi di natura residuale.</p> <p>Dato atto che oltre l'80% dei ricavi proviene da contratti di servizio con CISA e ATO-R, la società rispetta quanto prevede lo statuto all'art. 1.4 e quanto indicato dal D.Lgs. 175/2016.</p>

PARTECIPAZIONE SOCIETARIA 2 – SMAT S.p.A. Società Metropolitana Acque Torino**DATI ANAGRAFICI DELLA PARTECIPATA**

NOME DEL CAMPO	
Codice Fiscale	07937540016
Denominazione	SMAT S.p.A. – Società Metropolitana Acque Torino
Anno di costituzione della partecipata	17/02/2000
Forma giuridica	Società per azioni
Tipo di fondazione	
Altra forma giuridica	
Stato di attività della partecipata	attiva
Anno di inizio della procedura	
Società con azioni quotate in mercati regolamentati	no
Società che ha emesso strumenti finanziari quotati in mercati regolamentati (ex TUSP)	Sì, con applicazione dell'art. 26 c. 5 ex TUSP
La società è un GAL	no

Ulteriori informazioni relative ai campi della SezioneSocietà che ha emesso strumenti finanziari quotati in mercati regolamentati (ex TUSP):

In data 13/04/2017 si è conclusa la procedura per l'emissione di un prestito obbligazionario non convertibile sul mercato regolamentato deliberato per il sostegno del Piano degli Investimenti dell'ATO 3, a favore della Città di Torino e degli altri Comuni soci di SMAT s.p.a.. L'emissione è stata deliberata dall'Assemblea Straordinaria dei Soci del 14/04/2016.

Trattasi di un prestito da finanziatori istituzionale del valore di 135 milioni di euro, non convertibile e senza rilascio di alcuna garanzia da parte dei soci.

Le obbligazioni assistite da rating BBB emesso da Standard & Poor's hanno durata settennale (fino al 2024) con una cedola dell'1,95%, sono quotate presso il mercato regolamentato della Borsa di Dublino (ISE – Irish Stock Exchange).

Con la deliberazione n. 110/2022/PRSE la Corte dei Conti, Sezione regionale di controllo per la Regione Piemonte, ha stabilito l'obbligo le pubbliche amministrazioni che detengano partecipazioni nella società SMAT S.p.A. di inserire la società nella revisione periodica delle partecipazioni societarie di cui all'art. 20 del D.Lgs. n. 175 del 2016. Il Comune di Nole adempieva già precedentemente all'inserimento.

SEDE LEGALE DELLA PARTECIPATA

NOME DEL CAMPO	
Stato	Italia
Provincia	Torino
Comune	Torino
CAP	10152
Indirizzo	Corso XI Febbraio, 14
Telefono	0114645111
FAX	0114365575
Email	info@smatorino.postecert.it

SETTORE DI ATTIVITÀ DELLA PARTECIPATA

NOME DEL CAMPO	Indicazioni per la compilazione
Attività 1	36.00.00 – Raccolta, trattamento e fornitura di acqua
Attività 2	37.00.00 – Raccolta e depurazione delle acque di scarico
Attività 3	35.11.00 – Produzione di energia elettrica
Attività 4	35.21.00 – Produzione di gas

ULTERIORI INFORMAZIONI SULLA PARTECIPATA

NOME DEL CAMPO	Indicazioni per la compilazione
Società in house	sì
Previsione nello statuto di limiti sul fatturato	no
Società contenuta nell'allegato A al D.Lgs. n. 175/2016	no
Società a partecipazione pubblica di diritto singolare (art.1, c. 4, lett. A)	sì
Riferimento normativo società di diritto singolare	Normativa di settore
La società adotta un sistema di contabilità analitica e separata per attività?	sì
Specificare se la disciplina applicata è stata dettata da:	ARERA
Società esclusa dall'applicazione dell'art. 4 con DPCM (art. 4, c. 9)	no
Società esclusa dall'applicazione dell'art. 4 con provvedimento del Presidente della Regione o delle Prov. Autonome (art. 4, c. 9)	no
Riferimento normativo atto esclusione	

DATI DI BILANCIO PER LA VERIFICA TUSP

NOME DEL CAMPO	Anno 2024
Tipologia di attività svolta	Attività produttive di beni e servizi
Numero medio di dipendenti	1019
Numero dei componenti dell'organo di amministrazione	5
Compenso dei componenti dell'organo di amministrazione	€ 300.000,00
Numero dei componenti dell'organo di controllo	3
Compenso dei componenti dell'organo di controllo	€ 95.000,00

NOME DEL CAMPO	2024	2023	2022	2021	2020
Approvazione bilancio	sì	sì	sì	sì	sì
Risultato d'esercizio	32.368.506	41.451.216	41.584.175	34.195.314	23.684.331

1. Attività produttive di beni e servizi o Distretti tecnologici

NOME DEL CAMPO	2024	2023	2022
A1) Ricavi delle vendite e delle prestazioni	376.007.355	370.990.015	360.936.670
A5) Altri Ricavi e Proventi	21.478.203	24.113.660	20.660.454
di cui Contributi in conto esercizio	3.929.894	9.178.006	9.603.339

2. Attività di Holding

Compilare la seguente sotto-sezione se la "Tipologia di attività svolta" dalla partecipata è: "**Attività consistenti nell'assunzione di partecipazioni in società esercenti attività diverse da quella creditizia e finanziaria (Holding)**".

NOME DEL CAMPO	2024	2023	2022
A1) Ricavi delle vendite e delle prestazioni			
A5) Altri Ricavi e Proventi			
di cui Contributi in conto esercizio			
C15) Proventi da partecipazioni			
C16) Altri proventi finanziari			
C17 bis) Utili e perdite su cambi			
D18 a) Rettifiche di valore di attività finanziarie - Rivalutazioni di partecipazioni			

3. Attività bancarie e finanziarie

Compilare la seguente sotto-sezione se la "Tipologia di attività svolta" dalla partecipata è: "**Attività bancarie e finanziarie**".

NOME DEL CAMPO	2024	2023	2022
Interessi attivi e proventi assimilati			
Commissioni attive			

4. Attività assicurative

Compilare la seguente sotto-sezione se la "Tipologia di attività svolta" dalla partecipata è: "**Attività assicurative**".

NOME DEL CAMPO	2024	2023	2022
I.1 Conto Tecnico dei rami danni - Premi di competenza, al netto delle cessioni in riassicurazione			
I.3 Conto Tecnico dei rami danni - Altri proventi tecnici, al netto delle cessioni in riassicurazione			
II.1 Conto Tecnico dei rami vita - Premi dell'esercizio, al netto delle cessioni in riassicurazione			
II.4 Conto Tecnico dei rami vita - Altri proventi tecnici, al netto delle cessioni in riassicurazione			

QUOTA DI POSSESSO (quota diretta e/o indiretta)

NOME DEL CAMPO	Indicazioni per la compilazione
Tipologia di Partecipazione	Partecipazione diretta
Quota diretta	0,00011%
Codice Fiscale Tramite	
Denominazione Tramite (organismo)	
Quota detenuta dalla Tramite nella società	

QUOTA DI POSSESSO – TIPO DI CONTROLLO

Indicare il tipo di controllo esercitato dall'Amministrazione sulla partecipata. Ai fini del controllo è necessario tener conto, oltre che della quota diretta, anche di eventuali quote indirette detenute dall'Amministrazione nella partecipata.

Nel caso di società partecipata indirettamente, in via generale, inserire il tipo di controllo esercitato dall'Amministrazione sulla "tramite".

NOME DEL CAMPO	Indicazioni per la compilazione
Tipo di controllo	controllo analogo congiunto

Per la definizione di controllo si rinvia all'atto di [orientamento del 15 febbraio 2018](#) emanato della Struttura di indirizzo, monitoraggio e controllo sull'attuazione del TUSP e alla deliberazione della Corte dei conti, Sezioni riunite in sede di controllo, 20 giugno 2019, n. 11/SSRRCO/QMIG/19.

INFORMAZIONI ED ESITO PER LA RAZIONALIZZAZIONE

NOME DEL CAMPO	Indicazioni per la compilazione
Partecipazione ancora detenuta alla data di adozione del provvedimento	Sì

Se la partecipazione è ancora detenuta alla data di adozione del provvedimento continuare con la compilazione dei campi di seguito riportati. Altrimenti, se la partecipazione non è più detenuta alla data di adozione del provvedimento, deve essere compilata la scheda "Partecipazione non più detenuta" in base alla tipologia della razionalizzazione realizzata.

Società controllata da una quotata	No
CF della società quotata controllante	
Denominazione della società quotata controllante	
La partecipata svolge un'attività di produzione di beni e servizi a favore dell'Amministrazione?	Sì
Attività svolta dalla Partecipata	produzione di un servizio di interesse generale (Art. 4, c. 2, lett. a)
Descrizione dell'attività	Gestione del servizio idrico integrato
Quota % di partecipazione detenuta dal soggetto privato	no
Svolgimento di attività analoghe a quelle svolte da altre società (art.20, c.2 lett.c)	no
Necessità di contenimento dei costi di funzionamento (art.20, c.2 lett.f)	no
Necessità di aggregazione di società (art.20, c.2 lett.g)	no
L'Amministrazione ha fissato, con proprio provvedimento, obiettivi specifici sui costi di funzionamento della partecipata? (art.19, c, 5)	no
Esito della revisione periodica	mantenimento senza interventi
Modalità (razionalizzazione)	Scegliere un elemento.
Termine previsto per la razionalizzazione	
Dichiarazione di Cessione a titolo oneroso in Revisione straordinaria	No
Applicazione dell'art.24, comma 5-ter	No

NOME DEL CAMPO	Indicazioni per la compilazione
<p>Note</p>	<p>La società SMAT S.p.A. ha per oggetto l'esercizio delle attività che concorrono a formare il servizio idrico integrato così come definito dall'art. 4 lett. f) Legge 05/01/1994 n. 36. Attualmente gestisce le fonti di approvvigionamento idrico, gli impianti di potabilizzazione e distribuzione di acqua potabile, le reti di raccolta, depurazione e riuso dei reflui urbani per un bacino d'utenza che ha raggiunto 292 Comuni e oltre 2 milioni di abitanti serviti. Tale società svolge il ruolo di gestore unico in house del servizio idrico integrato nell'Ambito Territoriale 3 Torinese in virtù della deliberazione della stessa Autorità n. 282 del 14/06/2007.</p> <p>Per la finalità del servizio svolto, utile al mantenimento delle finalità istituzionali dell'Ente e per la generalità dell'utenza a cui è rivolto si ritiene che esso possa ricadere nei vincoli di scopo di cui all'art. 4, comma 1 e comma 2 lett. a) del TUSP.</p>

PARTECIPAZIONE SOCIETARIA 3 – Valli di Lanzo, Ceronda e Casternone GAL SOC.CONS. A R.L.**DATI ANAGRAFICI DELLA PARTECIPATA**

NOME DEL CAMPO	
Codice Fiscale	08537940010
Denominazione	Valli di Lanzo, Ceronda e Casternone GAL SOC.CONS. A R.L.
Anno di costituzione della partecipata	2002
Forma giuridica	Società consortile a responsabilità limitata
Tipo di fondazione	
Altra forma giuridica	
Stato di attività della partecipata	attiva
Anno di inizio della procedura	
Società con azioni quotate in mercati regolamentati	no
Società che ha emesso strumenti finanziari quotati in mercati regolamentati (ex TUSP)	no
La società è un GAL	si

SEDE LEGALE DELLA PARTECIPATA

NOME DEL CAMPO	
Stato	Italia
Provincia	Torino
Comune	Ceres
CAP	10070
Indirizzo	Frazione Fè n. 2
Telefono	0123 521636
FAX	-
Email	info@gal-vallidilanzocerondacasternone.it

SETTORE DI ATTIVITÀ DELLA PARTECIPATA

NOME DEL CAMPO	Indicazioni per la compilazione
Attività 1	73.30.09 – Pubbliche relazioni e comunicazione n.c.a.
Attività 2	
Attività 3	
Attività 4	

ULTERIORI INFORMAZIONI SULLA PARTECIPATA

NOME DEL CAMPO	Indicazioni per la compilazione
Società in house	no
Previsione nello statuto di limiti sul fatturato	no
Società contenuta nell'allegato A al D.Lgs. n. 175/2016	no

NOME DEL CAMPO	Indicazioni per la compilazione
Società a partecipazione pubblica di diritto singolare (art.1, c. 4, lett. A)	no
Riferimento normativo società di diritto singolare	
La società adotta un sistema di contabilità analitica e separata per attività?	no
Specificare se la disciplina applicata è stata dettata da:	
Società esclusa dall'applicazione dell'art. 4 con DPCM (art. 4, c. 9)	no
Società esclusa dall'applicazione dell'art. 4 con provvedimento del Presidente della Regione o delle Prov. Autonome (art. 4, c. 9)	no
Riferimento normativo atto esclusione	

DATI DI BILANCIO PER LA VERIFICA TUSP

NOME DEL CAMPO	Anno 2024
Tipologia di attività svolta	Attività produttive di beni e servizi
Numero medio di dipendenti	4
Numero dei componenti dell'organo di amministrazione	9
Compenso dei componenti dell'organo di amministrazione	€ 0,00
Numero dei componenti dell'organo di controllo	0
Compenso dei componenti dell'organo di controllo	€ 0,00

NOME DEL CAMPO	2024	2023	2022	2021	2020
Approvazione bilancio	sì	sì	sì	sì	sì
Risultato d'esercizio	1813	1621	1536	1127	2447

1. Attività produttive di beni e servizi o Distretti tecnologici

NOME DEL CAMPO	2024	2023	2022
A1) Ricavi delle vendite e delle prestazioni	313.985	359.319	351.006
A5) Altri Ricavi e Proventi	41	226	722
di cui Contributi in conto esercizio	0	0	0

2. Attività di Holding

Compilare la seguente sotto-sezione se la “*Tipologia di attività svolta*” dalla partecipata è: “**Attività consistenti nell'assunzione di partecipazioni in società esercenti attività diverse da quella creditizia e finanziaria (Holding)**”.

NOME DEL CAMPO	2024	2023	2022
A1) Ricavi delle vendite e delle prestazioni			
A5) Altri Ricavi e Proventi			
di cui Contributi in conto esercizio			
C15) Proventi da partecipazioni			
C16) Altri proventi finanziari			
C17 bis) Utili e perdite su cambi			
D18 a) Rettifiche di valore di attività finanziarie - Rivalutazioni di partecipazioni			

3. Attività bancarie e finanziarie

Compilare la seguente sotto-sezione se la “*Tipologia di attività svolta*” dalla partecipata è: “**Attività bancarie e finanziarie**”.

NOME DEL CAMPO	2024	2023	2022
Interessi attivi e proventi assimilati			
Commissioni attive			

4. Attività assicurative

Compilare la seguente sotto-sezione se la “*Tipologia di attività svolta*” dalla partecipata è: “**Attività assicurative**”.

NOME DEL CAMPO	2024	2023	2022
I.1 Conto Tecnico dei rami danni - Premi di competenza, al netto delle cessioni in riassicurazione			
I.3 Conto Tecnico dei rami danni - Altri proventi tecnici, al netto delle cessioni in riassicurazione			
II.1 Conto Tecnico dei rami vita - Premi dell'esercizio, al netto delle cessioni in riassicurazione			
II.4 Conto Tecnico dei rami vita - Altri proventi tecnici, al netto delle cessioni in riassicurazione			

QUOTA DI POSSESSO (quota diretta e/o indiretta)

NOME DEL CAMPO	Indicazioni per la compilazione
Tipologia di Partecipazione	Partecipazione diretta
Quota diretta	0,93%
Codice Fiscale Tramite	
Denominazione Tramite (organismo)	
Quota detenuta dalla Tramite nella società	

QUOTA DI POSSESSO – TIPO DI CONTROLLO

Indicare il tipo di controllo esercitato dall'Amministrazione sulla partecipata. Ai fini del controllo è necessario tener conto, oltre che della quota diretta, anche di eventuali quote indirette detenute dall'Amministrazione nella partecipata.

Nel caso di società partecipata indirettamente, in via generale, inserire il tipo di controllo esercitato dall'Amministrazione sulla “tramite”.

NOME DEL CAMPO	Indicazioni per la compilazione
Tipo di controllo	nessuno

Per la definizione di controllo si rinvia all'atto di [orientamento del 15 febbraio 2018](#) emanato della Struttura di indirizzo, monitoraggio e controllo sull'attuazione del TUSP e alla deliberazione della Corte dei conti, Sezioni riunite in sede di controllo, 20 giugno 2019, n. 11/SSRRCO/QMIG/19.

INFORMAZIONI ED ESITO PER LA RAZIONALIZZAZIONE	
NOME DEL CAMPO	Indicazioni per la compilazione
Partecipazione ancora detenuta alla data di adozione del provvedimento	Sì

Se la partecipazione è ancora detenuta alla data di adozione del provvedimento continuare con la compilazione dei campi di seguito riportati. Altrimenti, se la partecipazione non è più detenuta alla data di adozione del provvedimento, deve essere compilata la scheda "Partecipazione non più detenuta" in base alla tipologia della razionalizzazione realizzata.

Società controllata da una quotata	No
CF della società quotata controllante	
Denominazione della società quotata controllante	
La partecipata svolge un'attività di produzione di beni e servizi a favore dell'Amministrazione?	Sì
Attività svolta dalla Partecipata	produzione di un servizio di interesse generale (Art. 4, c. 2, lett. a)
Descrizione dell'attività	partenariato che unisce attori pubblici e privati, con l'obiettivo di promuovere lo sviluppo sostenibile e il benessere delle comunità locali.
Quota % di partecipazione detenuta dal soggetto privato	no
Svolgimento di attività analoghe a quelle svolte da altre società (art.20, c.2 lett.c)	no
Necessità di contenimento dei costi di funzionamento (art.20, c.2 lett.f)	no
Necessità di aggregazione di società (art.20, c.2 lett.g)	no
L'Amministrazione ha fissato, con proprio provvedimento, obiettivi specifici sui costi di funzionamento della partecipata? (art.19, c, 5)	no
Esito della revisione periodica	mantenimento senza interventi
Modalità (razionalizzazione)	Scegliere un elemento.
Termine previsto per la razionalizzazione	
Dichiarazione di Cessione a titolo oneroso in Revisione straordinaria	No
Applicazione dell'art.24, comma 5-ter	No

NOME DEL CAMPO	Indicazioni per la compilazione
<p>Note</p>	<p>Il GAL Valli di Lanzo, Ceronda e Casternone è una società consortile a responsabilità limitata regolarmente costituita con atto notarile del 11/11/2002 e con capitale sociale interamente sottoscritto e versato pari ad euro 64.800.</p> <p>Si tratta di un partenariato costituito da una componente pubblica rappresentata da due Unioni Montane e sette Comuni ed una componente privata rappresentata da associazioni operanti sul territorio nel campo dell'artigianato e del turismo e associazioni di categoria del mondo agricolo ed imprenditoriale.</p> <p>Il GAL è composto da da 9 soci pubblici e 9 soci privati. Tutti i partner sono stati selezionati sulla base delle loro esperienze dirette ed evidenti sul territorio delle Valli di Lanzo, Ceronda e Casternone.</p> <p>Il comune di Nole è entrato a far parte del GAL (deliberazione di C.C. n. 33 del 12 settembre 2023 avente ad oggetto: "Acquisto quota di partecipazione nella società pubblica Gal Valli di Lanzo, Ceronda e Casternone Scarl" nell'ambito della programmazione leader 2023/2027) mediante acquisto della quota societaria di € 600,00. L'atto notarile è stato redatto nel 2024.</p>

INDIRETTA 1 – RISORSE IDRICHE S.P.A.**DATI ANAGRAFICI DELLA PARTECIPATA**

NOME DEL CAMPO	Indicazioni per la compilazione
Codice Fiscale	06087720014
Denominazione	RISORSE IDRICHE S.p.A.
Data di costituzione della partecipata	01/03/1991
Forma giuridica	Società per azioni
Tipo di fondazione	Scegliere un elemento.
Altra forma giuridica	
Stato di attività della partecipata	attiva
Data di inizio della procedura ⁽¹⁾	
Società con azioni quotate in mercati regolamentati ⁽²⁾	NO
Società che ha emesso strumenti finanziari quotati in mercati regolamentati (ex TUSP) ⁽²⁾	NO
La società è un GAL ⁽²⁾	NO

SEDE LEGALE DELLA PARTECIPATA

NOME DEL CAMPO	Indicazioni per la compilazione
Stato	Italia
Provincia	TORINO
Comune	TORINO
CAP*	10152
Indirizzo*	CORSO XI FEBBRAIO 14
Telefono*	
FAX*	
Email*	risorseidricheto@postecert.it

*campo con compilazione facoltativa

SETTORE DI ATTIVITÀ DELLA PARTECIPATA

NOME DEL CAMPO	Indicazioni per la compilazione
Attività 1	M.71.12.20 – Servizi di progettazione di ingegneria integrata
Attività 2	
Attività 3	
Attività 4	

ULTERIORI INFORMAZIONI SULLA PARTECIPATA

NOME DEL CAMPO	Indicazioni per la compilazione
Società in house	sì
Previsione nello statuto di limiti sul fatturato	no
Società contenuta nell'allegato A al D.Lgs. n. 175/2016	
Società a partecipazione pubblica di diritto singolare (art.1, c. 4, lett. A)	no
Riferimento normativo società di diritto singolare ⁽³⁾	
La società adotta un sistema di contabilità analitica e separata per attività?	no
Specificare se la disciplina applicata è stata dettata da:	Scegliere un elemento.
Società esclusa dall'applicazione dell'art. 4 con DPCM (art. 4, c. 9)	no
Società esclusa dall'applicazione dell'art. 4 con provvedimento del Presidente della Regione o delle Prov. Autonome (art. 4, c. 9)	no
Riferimento normativo atto esclusione	

DATI DI BILANCIO PER LA VERIFICA TUSP

NOME DEL CAMPO	Anno 2024
Tipologia di attività svolta	Attività produttive di beni e servizi
Numero medio di dipendenti	20
Numero dei componenti dell'organo di amministrazione	3
Compenso dei componenti dell'organo di amministrazione	€ 37.000
Numero dei componenti dell'organo di controllo	3
Compenso dei componenti dell'organo di controllo	€ 18.800

NOME DEL CAMPO	2024	2023	2022	2021	2020
Approvazione bilancio	sì	sì	sì	sì	sì
Risultato d'esercizio	€ 94.966	€ 29.132	€ 20.998	€ 9.964	€ 17.714

1. Attività produttive di beni e servizi o Distretti tecnologici

Compilare la seguente sotto-sezione se la “*Tipologia di attività svolta*” dalla partecipata è: “Attività produttive di beni e servizi” o “*Attività di promozione e sviluppo di progetti di ricerca finanziati (Distretti tecnologici)*”.

NOME DEL CAMPO	2024	2023	2022
A1) Ricavi delle vendite e delle prestazioni	€ 3.852.387	€ 3.880.449	€ 3.006.610
A5) Altri Ricavi e Proventi	€ 10.286	€ 10.217	€ 750
di cui Contributi in conto esercizio	0	0	0

2. Attività di Holding

Compilare la seguente sotto-sezione se la “*Tipologia di attività svolta*” dalla partecipata è: “*Attività consistenti nell'assunzione di partecipazioni in società esercenti attività diverse da quella creditizia e finanziaria (Holding)*”.

NOME DEL CAMPO	2024	2023	2022
A1) Ricavi delle vendite e delle prestazioni			
A5) Altri Ricavi e Proventi			
di cui Contributi in conto esercizio			
C15) Proventi da partecipazioni			
C16) Altri proventi finanziari			

C17 bis) Utili e perdite su cambi			
D18 a) Rettifiche di valore di attività finanziarie - Rivalutazioni di partecipazioni			

3. Attività bancarie e finanziarie

Compilare la seguente sotto-sezione se la “*Tipologia di attività svolta*” dalla partecipata è: “**Attività bancarie e finanziarie**”.

NOME DEL CAMPO	2024	2023	2022
Interessi attivi e proventi assimilati			
Commissioni attive			

4. Attività assicurative

Compilare la seguente sotto-sezione se la “*Tipologia di attività svolta*” dalla partecipata è: “**Attività assicurative**”.

NOME DEL CAMPO	2024	2023	2022
I.1 Conto Tecnico dei rami danni - Premi di competenza, al netto delle cessioni in riassicurazione			
I.3 Conto Tecnico dei rami danni - Altri proventi tecnici, al netto delle cessioni in riassicurazione			
II.1 Conto Tecnico dei rami vita - Premi dell'esercizio, al netto delle cessioni in riassicurazione			
II.4 Conto Tecnico dei rami vita - Altri proventi tecnici, al netto delle cessioni in riassicurazione			

QUOTA DI POSSESSO (quota diretta e/o indiretta)

NOME DEL CAMPO	Indicazioni per la compilazione
Tipologia di Partecipazione	Partecipazione indiretta
Quota diretta	
Codice Fiscale Tramite	07937540016
Denominazione Tramite (organismo)	SMAT S.p.A.
Quota detenuta dalla Tramite nella società	97,91%

QUOTA DI POSSESSO – TIPO DI CONTROLLO

NOME DEL CAMPO	Indicazioni per la compilazione
Tipo di controllo	nessuno

INFORMAZIONI ED ESITO PER LA RAZIONALIZZAZIONE

NOME DEL CAMPO	Indicazioni per la compilazione
Partecipazione ancora detenuta alla data di adozione del provvedimento	Si

Se la partecipazione è ancora detenuta alla data di adozione del provvedimento continuare con la compilazione dei campi di seguito riportati. Altrimenti, se la partecipazione non è più detenuta alla data di adozione del provvedimento, deve essere compilata la scheda “Partecipazione non più detenuta” in base alla tipologia della razionalizzazione realizzata.

Società controllata da una quotata	Si
CF della società quotata controllante	07937540016
Denominazione della società quotata controllante	SMAT S.p.A. ai sensi art. 18 TUSP
La partecipata svolge un'attività di produzione di beni e servizi a favore dell'Amministrazione?	No
Attività svolta dalla Partecipata	produzione di un servizio di interesse generale (Art. 4, c. 2, lett. a)
Descrizione dell'attività	Sviluppa attività di engineering per un servizio di interesse generale (servizio idrico integrato). Tale servizio strumentale dell'engineering è affidato dalla Capogruppo, SMAT S.p.A., che partecipa con una quota pari al 91,62%, al fine di massimizzare la sistematicità, la qualità, l'efficienza organizzativa, la flessibilità e la standardizzazione progettuale dello sviluppo tecnologico del SII con particolare riferimento all'infrastrutturazione idrica territoriale connessa con il Piano d'Ambito.
Quota % di partecipazione detenuta dal soggetto privato	
Svolgimento di attività analoghe a quelle svolte da altre società (art.20, c.2 lett.c)	no
Necessità di contenimento dei costi di funzionamento (art.20, c.2 lett.f)	no
Necessità di aggregazione di società (art.20, c.2 lett.g)	no
L'Amministrazione ha fissato, con proprio provvedimento, obiettivi specifici sui costi di funzionamento della partecipata? (art.19, c, 5)	no
Esito della revisione periodica	mantenimento senza interventi
Modalità (razionalizzazione)	Scegliere un elemento.
Termine previsto per la razionalizzazione	
Dichiarazione di Cessione a titolo oneroso in Revisione straordinaria	Scegliere un elemento.
Applicazione dell'art. 24, comma 5-bis	Scegliere un elemento.
Note	Produce un servizio di engineering per un servizio di interesse generale (servizio idrico integrato), ivi inclusa la realizzazione e la gestione delle reti e degli impianti funzionali al servizio medesimo sulla base di un ambito territoriale ottimale (ATO 3 Torinese) definito dalla Regione Piemonte (con le Leggi Regionali n. 13/97 e 7/2012), ai sensi di quanto disposto dall'art. 147 del D.Lgs. 152/2006 e s.m.i.. Il servizio strumentale dell'engineering è affidato dalla Capogruppo, SMAT S.p.A., che partecipa con una quota pari al 91,62%, al fine di massimizzare la sistematicità, la qualità, l'efficienza organizzativa, la flessibilità e la standardizzazione progettuale dello sviluppo tecnologico del SII con particolare riferimento all'infrastrutturazione idrica territoriale connessa con il Piano d'Ambito.

INDIRETTA 2 – AIDA AMBIENTE S.R.L.**DATI ANAGRAFICI DELLA PARTECIPATA**

NOME DEL CAMPO	Indicazioni per la compilazione
Codice Fiscale	09909860018
Denominazione	AIDA AMBIENTE s.r.l.
Data di costituzione della partecipata	01/08/2008
Forma giuridica	Società a responsabilità limitata
Tipo di fondazione	Scegliere un elemento.
Altra forma giuridica	
Stato di attività della partecipata	attiva
Data di inizio della procedura	
Società con azioni quotate in mercati regolamentati	NO
Società che ha emesso strumenti finanziari quotati in mercati regolamentati (ex TUSP)	NO
La società è un GAL	NO

SEDE LEGALE DELLA PARTECIPATA

NOME DEL CAMPO	Indicazioni per la compilazione
Stato	Italia
Provincia	TORINO
Comune	PIANEZZA
CAP*	10044
Indirizzo*	VIA COLLEGNO 60
Telefono*	0119672074
FAX*	
Email*	aidambiente@pec.it

*campo con compilazione facoltativa

SETTORE DI ATTIVITÀ DELLA PARTECIPATA

NOME DEL CAMPO	Indicazioni per la compilazione
Attività 1	37.00.00 – Raccolta e depurazione delle acque di scarico
Attività 2	42.21.00 - Costruzione di opere di pubblica utilità per il trasporto di fluidi
Attività 3	
Attività 4	

ULTERIORI INFORMAZIONI SULLA PARTECIPATA

NOME DEL CAMPO	Indicazioni per la compilazione
Società in house	sì
Previsione nello statuto di limiti sul fatturato	no
Società contenuta nell'allegato A al D.Lgs. n. 175/2016	no
Società a partecipazione pubblica di diritto singolare (art.1, c. 4, lett. A)	sì
Riferimento normativo società di diritto singolare	Normativa di settore
La società adotta un sistema di contabilità analitica e separata per attività?	sì
Specificare se la disciplina applicata è stata dettata da:	ARERA
Società esclusa dall'applicazione dell'art. 4 con DPCM (art. 4, c. 9)	no
Società esclusa dall'applicazione dell'art. 4 con provvedimento del Presidente della Regione o delle Prov. Autonome (art. 4, c. 9)	no
Riferimento normativo atto esclusione	

DATI DI BILANCIO PER LA VERIFICA TUSP

NOME DEL CAMPO	Anno 2024
Tipologia di attività svolta	Attività produttive di beni e servizi
Numero medio di dipendenti	8
Numero dei componenti dell'organo di amministrazione	3
Compenso dei componenti dell'organo di amministrazione	€ 25.920,00
Numero dei componenti dell'organo di controllo	3
Compenso dei componenti dell'organo di controllo	€ 6.300,00

NOME DEL CAMPO	2024	2023	2022	2021	2020
Approvazione bilancio	sì	sì	sì	sì	sì
Risultato d'esercizio	€ 73.981	€ 176.574	€ 104.228	€ 25.100	€ 53.827

1. Attività produttive di beni e servizi o Distretti tecnologici

Compilare la seguente sotto-sezione se la “*Tipologia di attività svolta*” dalla partecipata è: “Attività produttive di beni e servizi” o “*Attività di promozione e sviluppo di progetti di ricerca finanziati (Distretti tecnologici)*”.

NOME DEL CAMPO	2024	2023	2022
A1) Ricavi delle vendite e delle prestazioni	€ 1.853.218	€ 1.808.778	€ 1.611.488
A5) Altri Ricavi e Proventi	€ 142.072	€ 84.608	€ 307.249
di cui Contributi in conto esercizio	€ 0	€ 32.321	€ 37.432

2. Attività di Holding

Compilare la seguente sotto-sezione se la “*Tipologia di attività svolta*” dalla partecipata è: “*Attività consistenti nell'assunzione di partecipazioni in società esercenti attività diverse da quella creditizia e finanziaria (Holding)*”.

NOME DEL CAMPO	2024	2023	2022
A1) Ricavi delle vendite e delle prestazioni			
A5) Altri Ricavi e Proventi			
di cui Contributi in conto esercizio			
C15) Proventi da partecipazioni			
C16) Altri proventi finanziari			

C17 bis) Utili e perdite su cambi			
D18 a) Rettifiche di valore di attività finanziarie - Rivalutazioni di partecipazioni			

3. Attività bancarie e finanziarie

Compilare la seguente sotto-sezione se la “*Tipologia di attività svolta*” dalla partecipata è: “**Attività bancarie e finanziarie**”.

NOME DEL CAMPO	2024	2023	2022
Interessi attivi e proventi assimilati			
Commissioni attive			

4. Attività assicurative

Compilare la seguente sotto-sezione se la “*Tipologia di attività svolta*” dalla partecipata è: “**Attività assicurative**”.

NOME DEL CAMPO	2024	2023	2022
I.1 Conto Tecnico dei rami danni - Premi di competenza, al netto delle cessioni in riassicurazione			
I.3 Conto Tecnico dei rami danni - Altri proventi tecnici, al netto delle cessioni in riassicurazione			
II.1 Conto Tecnico dei rami vita - Premi dell'esercizio, al netto delle cessioni in riassicurazione			
II.4 Conto Tecnico dei rami vita - Altri proventi tecnici, al netto delle cessioni in riassicurazione			

QUOTA DI POSSESSO (quota diretta e/o indiretta)

NOME DEL CAMPO	Indicazioni per la compilazione
Tipologia di Partecipazione	Partecipazione indiretta
Quota diretta	
Codice Fiscale Tramite	07937540016
Denominazione Tramite (organismo)	SMAT S.p.A.
Quota detenuta dalla Tramite nella società	51,00%

QUOTA DI POSSESSO – TIPO DI CONTROLLO

NOME DEL CAMPO	Indicazioni per la compilazione
Tipo di controllo	nessuno

INFORMAZIONI ED ESITO PER LA RAZIONALIZZAZIONE

NOME DEL CAMPO	Indicazioni per la compilazione
Partecipazione ancora detenuta alla data di adozione del provvedimento	Si

Se la partecipazione è ancora detenuta alla data di adozione del provvedimento continuare con la compilazione dei campi di seguito riportati. Altrimenti, se la partecipazione non è più detenuta alla data di adozione del provvedimento, deve essere compilata la scheda “Partecipazione non più detenuta” in base alla tipologia della razionalizzazione realizzata.

Società controllata da una quotata	Si
CF della società quotata controllante	07937540016
Denominazione della società quotata controllante	Smat S.p.A. ai sensi art. 18 TUSP
La partecipata svolge un'attività di produzione di beni e servizi a favore dell'Amministrazione?	No
Attività svolta dalla Partecipata	attività diversa dalle precedenti
Descrizione dell'attività	Produce, con la partecipazione di SMAT S.p.A. pari al 51%, il servizio di gestione del depuratore di Pianezza, che costituisce un segmento del ciclo idrico integrato gestito dalla Capogruppo quale Gestore Unico del Servizio Idrico Integrato, nonché la gestione di rifiuti liquidi non pericolosi quali definiti dalle vigenti norme. Il servizio strumentale della gestione dell'impianto di depurazione è affidato al fine di massimizzare la sistematicità e l'unitarietà del SII. La restante quota di partecipazione è detenuta dal Consorzio AIDA di partecipazione completamente pubblica
Quota % di partecipazione detenuta dal soggetto privato	
Svolgimento di attività analoghe a quelle svolte da altre società (art.20, c.2 lett.c)	si
Necessità di contenimento dei costi di funzionamento (art.20, c.2 lett.f)	no
Necessità di aggregazione di società (art.20, c.2 lett.g)	no
L'Amministrazione ha fissato, con proprio provvedimento, obiettivi specifici sui costi di funzionamento della partecipata? (art.19, c, 5)	no
Esito della revisione periodica	mantenimento senza interventi
Modalità (razionalizzazione)	Scegliere un elemento.
Termine previsto per la razionalizzazione	
Dichiarazione di Cessione a titolo oneroso in Revisione straordinaria	Scegliere un elemento.
Applicazione dell'art. 24, comma 5-bis	Scegliere un elemento.

<p>Note</p>	<p>Produce, con la partecipazione di SMAT S.p.A. pari al 51%, il servizio di gestione del depuratore di Pianezza, che costituisce un segmento del ciclo idrico integrato gestito dalla Capogruppo quale Gestore Unico Ambientale, nonché la gestione di rifiuti liquidi quali definiti dalle vigenti norme. Il servizio strumentale della gestione dell'impianto di depurazione è affidato al fine di massimizzare la sistematicità e l'unitarietà del SII.</p> <p>Ancorchè non ricorrano i presupposti di cui all'art. 20 del DLgs 175/2016, il Piano Industriale 4.0 di SMAT, approvato dall'Assemblea dei Soci del 26/6/2020, ha riportato l'obiettivo della riunificazione del servizio in SMAT, con il relativo trasferimento del ramo di azienda, comprensivo di asset e personale, da AIDA a SMAT. La modalità di razionalizzazione scelta è la messa in liquidazione della Società o l'acquisto delle quote detenute dal socio pubblico al 49%, l'incorporazione della Società avendo un socio unico e la successiva radiazione della Società dal Registro delle Imprese.</p> <p>L'Ente manterrà la partecipazione fino al completamento delle operazioni di razionalizzazione da parte di SMAT S.p.A.</p>
-------------	--

INDIRETTA 3 – SOCIETA' ACQUE POTABILI S.P.A. (SAP S.P.A.) – in liquidazione dal 01.06.2021**DATI ANAGRAFICI DELLA PARTECIPATA**

NOME DEL CAMPO	Indicazioni per la compilazione
Codice Fiscale	11100280012
Denominazione	SAP S.p.A.
Data di costituzione della partecipata	05/03/2014
Forma giuridica	Società per azioni
Tipo di fondazione	Scegliere un elemento.
Altra forma giuridica	
Stato di attività della partecipata	in liquidazione volontaria o scioglimento
Data di inizio della procedura	29/04/2021
Società con azioni quotate in mercati regolamentati	NO
Società che ha emesso strumenti finanziari quotati in mercati regolamentati (ex TUSP)	NO
La società è un GAL	NO

SEDE LEGALE DELLA PARTECIPATA

NOME DEL CAMPO	Indicazioni per la compilazione
Stato	Italia
Provincia	TORINO
Comune	TORINO
CAP*	10152
Indirizzo*	CORSO XI FEBBRAIO 22
Telefono*	
FAX*	
Email*	acquepotabilispa@pec.apotabili.it

*campo con compilazione facoltativa

SETTORE DI ATTIVITÀ DELLA PARTECIPATA

NOME DEL CAMPO	Indicazioni per la compilazione
Attività 1	36.00.00 - Raccolta, trattamento e fornitura di acqua
Attività 2	
Attività 3	
Attività 4	

ULTERIORI INFORMAZIONI SULLA PARTECIPATA

NOME DEL CAMPO	Indicazioni per la compilazione
Società in house	no
Previsione nello statuto di limiti sul fatturato	no
Società contenuta nell'allegato A al D.Lgs. n. 175/2016	
Società a partecipazione pubblica di diritto singolare (art.1, c. 4, lett. A)	no
Riferimento normativo società di diritto singolare	
La società adotta un sistema di contabilità analitica e separata per attività?	no
Specificare se la disciplina applicata è stata dettata da:	Scegliere un elemento.
Società esclusa dall'applicazione dell'art. 4 con DPCM (art. 4, c. 9)	no
Società esclusa dall'applicazione dell'art. 4 con provvedimento del Presidente della Regione o delle Prov. Autonome (art. 4, c. 9)	no
Riferimento normativo atto esclusione	

DATI DI BILANCIO PER LA VERIFICA TUSP

NOME DEL CAMPO	Anno 2024
Tipologia di attività svolta	Attività produttive di beni e servizi
Numero medio di dipendenti	0
Numero dei componenti dell'organo di amministrazione	2
Compenso dei componenti dell'organo di amministrazione	€ 40.000
Numero dei componenti dell'organo di controllo	3
Compenso dei componenti dell'organo di controllo	€ 25.000

NOME DEL CAMPO	2024	2023	2022	2021	2020
Approvazione bilancio	sì	sì	sì	sì	sì
Risultato d'esercizio	€ 399.000	€ 177.000	€ 311.000	€ -38.000	€ -3.042.000

1. Attività produttive di beni e servizi o Distretti tecnologici

Compilare la seguente sotto-sezione se la “*Tipologia di attività svolta*” dalla partecipata è: “Attività produttive di beni e servizi” o “*Attività di promozione e sviluppo di progetti di ricerca finanziati (Distretti tecnologici)*”.

NOME DEL CAMPO	2024	2023	2022
A1) Ricavi delle vendite e delle prestazioni	€ 0	€ 0	€ 0
A5) Altri Ricavi e Proventi	€ 362.000	€ 912.000	€ 1.692.000
di cui Contributi in conto esercizio			

2. Attività di Holding

Compilare la seguente sotto-sezione se la “*Tipologia di attività svolta*” dalla partecipata è: “*Attività consistenti nell'assunzione di partecipazioni in società esercenti attività diverse da quella creditizia e finanziaria (Holding)*”.

NOME DEL CAMPO	2024	2023	2022
A1) Ricavi delle vendite e delle prestazioni			
A5) Altri Ricavi e Proventi			
di cui Contributi in conto esercizio			

C15) Proventi da partecipazioni			
C16) Altri proventi finanziari			
C17 bis) Utili e perdite su cambi			
D18 a) Rettifiche di valore di attività finanziarie - Rivalutazioni di partecipazioni			

Compilare la seguente sotto-sezione se la “*Tipologia di attività svolta*” dalla partecipata è: “**Attività bancarie e finanziarie**”.

NOME DEL CAMPO	2024	2023	2022
Interessi attivi e proventi assimilati			
Commissioni attive			

4. Attività assicurative

Compilare la seguente sotto-sezione se la “*Tipologia di attività svolta*” dalla partecipata è: “**Attività assicurative**”.

NOME DEL CAMPO	2024	2023	2022
I.1 Conto Tecnico dei rami danni - Premi di competenza, al netto delle cessioni in riassicurazione			
I.3 Conto Tecnico dei rami danni - Altri proventi tecnici, al netto delle cessioni in riassicurazione			
II.1 Conto Tecnico dei rami vita - Premi dell'esercizio, al netto delle cessioni in riassicurazione			
II.4 Conto Tecnico dei rami vita - Altri proventi tecnici, al netto delle cessioni in riassicurazione			

QUOTA DI POSSESSO (quota diretta e/o indiretta)

NOME DEL CAMPO	Indicazioni per la compilazione
Tipologia di Partecipazione	Partecipazione indiretta
Quota diretta	
Codice Fiscale Tramite	07937540016
Denominazione Tramite (organismo)	SMAT S.p.A.
Quota detenuta dalla Tramite nella società	47,55%

QUOTA DI POSSESSO – TIPO DI CONTROLLO

NOME DEL CAMPO	Indicazioni per la compilazione
Tipo di controllo	nessuno

INFORMAZIONI ED ESITO PER LA RAZIONALIZZAZIONE

NOME DEL CAMPO	Indicazioni per la compilazione
Partecipazione ancora detenuta alla data di adozione del provvedimento	Sì

Se la partecipazione è ancora detenuta alla data di adozione del provvedimento continuare con la compilazione dei campi di seguito riportati. Altrimenti, se la partecipazione non è più detenuta alla data di adozione del provvedimento, deve essere compilata la scheda “Partecipazione non più detenuta” in base alla tipologia della razionalizzazione realizzata.

Società controllata da una quotata	No
CF della società quotata controllante	
Denominazione della società quotata controllante	
La partecipata svolge un'attività di produzione di beni e servizi a favore dell'Amministrazione?	No
Attività svolta dalla Partecipata	produzione di un servizio di interesse generale (Art. 4, c. 2, lett. a)
Descrizione dell'attività	In liquidazione – nessuna attività
Quota % di partecipazione detenuta dal soggetto privato	
Svolgimento di attività analoghe a quelle svolte da altre società (art.20, c.2 lett.c)	Scegliere un elemento.
Necessità di contenimento dei costi di funzionamento (art.20, c.2 lett.f)	Scegliere un elemento.
Necessità di aggregazione di società (art.20, c.2 lett.g)	Scegliere un elemento.
L'Amministrazione ha fissato, con proprio provvedimento, obiettivi specifici sui costi di funzionamento della partecipata? (art.19, c, 5)	Scegliere un elemento.
Esito della revisione periodica	mantenimento senza interventi
Modalità (razionalizzazione)	Scegliere un elemento.
Termine previsto per la razionalizzazione	
Dichiarazione di Cessione a titolo oneroso in Revisione straordinaria	Scegliere un elemento.
Applicazione dell'art. 24, comma 5-bis	Scegliere un elemento.
Note	<p>Produce, con la partecipazione di SMAT S.p.A. pari al 44,92% nella sua qualità di Gestore Unico d'Ambito, un servizio di interesse generale (servizio idrico integrato), ivi inclusa la realizzazione e la gestione delle reti e degli impianti funzionali al servizio medesimo sulla base di un ambito territoriale ottimale (ATO 3 Torinese) definito dalla Regione Piemonte (con le Leggi Regionali n. 13/97 e 7/2012), ai sensi di quanto disposto dall'art. 147 del del D.Lgs. 152/2006 e s.m.i.. In data 01/07/2015 è stata trasferita la gestione diretta in capo a SMAT dei servizi idrici nei Comuni ricadenti nell'ATO 3 Torinese, in cui svolgeva l'attività la società Acque Potabili S.p.A..</p> <p>L'Assemblea Straordinaria dei Soci di Acque Potabili del 29 aprile 2021, ha deliberato lo scioglimento anticipato e la messa in liquidazione volontaria della Società ai sensi dell'articolo 2484, comma 1, n. 6, del codice civile.</p> <p>L'Ente manterrà la partecipazione fino al completamento delle operazioni di liquidazione.</p>

INDIRETTA 4 - SERVIZIO IDRICO INTEGRATO DEL BIELLESE E VERCELLESE S.P.A. (SII S.P.A.)**DATI ANAGRAFICI DELLA PARTECIPATA**

NOME DEL CAMPO	Indicazioni per la compilazione
Codice Fiscale	94005970028
Denominazione	SII S.p.A.
Data di costituzione della partecipata	22/02/1992
Forma giuridica	Società per azioni
Tipo di fondazione	Scegliere un elemento.
Altra forma giuridica	
Stato di attività della partecipata	attiva
Data di inizio della procedura	
Società con azioni quotate in mercati regolamentati	NO
Società che ha emesso strumenti finanziari quotati in mercati regolamentati (ex TUSP)	NO
La società è un GAL	NO

SEDE LEGALE DELLA PARTECIPATA

NOME DEL CAMPO	Indicazioni per la compilazione
Stato	Italia
Provincia	VERCELLI
Comune	VERCELLI
CAP*	13100
Indirizzo*	VIA FRATELLI BANDIERA 16
Telefono*	
FAX*	
Email*	siispa@legalmail.it

*campo con compilazione facoltativa

SETTORE DI ATTIVITÀ DELLA PARTECIPATA

NOME DEL CAMPO	Indicazioni per la compilazione
Attività 1	36.00.00 - Raccolta, trattamento e fornitura di acqua
Attività 2	
Attività 3	
Attività 4	

ULTERIORI INFORMAZIONI SULLA PARTECIPATA

NOME DEL CAMPO	Indicazioni per la compilazione
Società in house	no
Previsione nello statuto di limiti sul fatturato	no
Società contenuta nell'allegato A al D.Lgs. n. 175/2016	
Società a partecipazione pubblica di diritto singolare (art.1, c. 4, lett. A)	si
Riferimento normativo società di diritto singolare	Normativa di settore
La società adotta un sistema di contabilità analitica e separata per attività?	si
Specificare se la disciplina applicata è stata dettata da:	ARERA
Società esclusa dall'applicazione dell'art. 4 con DPCM (art. 4, c. 9)	no
Società esclusa dall'applicazione dell'art. 4 con provvedimento del Presidente della Regione o delle Prov. Autonome (art. 4, c. 9)	no
Riferimento normativo atto esclusione	

DATI DI BILANCIO PER LA VERIFICA TUSP

NOME DEL CAMPO	Anno 2024
Tipologia di attività svolta	Attività produttive di beni e servizi
Numero medio di dipendenti	45
Numero dei componenti dell'organo di amministrazione	5
Compenso dei componenti dell'organo di amministrazione	€ 27.502
Numero dei componenti dell'organo di controllo	3
Compenso dei componenti dell'organo di controllo	€ 21.000

NOME DEL CAMPO	2023	2023	2022	2021	2020
Approvazione bilancio	si	si	si	si	si
Risultato d'esercizio	€ 8.293	€ 428.636	€ 367.314	€ 238.574	€ 215.124

1. Attività produttive di beni e servizi o Distretti tecnologici

Compilare la seguente sotto-sezione se la "Tipologia di attività svolta" dalla partecipata è: "Attività produttive di beni e servizi" o "Attività di promozione e sviluppo di progetti di ricerca finanziati (Distretti tecnologici)".

NOME DEL CAMPO	2024	2023	2022
A1) Ricavi delle vendite e delle prestazioni	€ 13.214.709	€ 12.230.488	€ 12.821.871
A5) Altri Ricavi e Proventi	€ 1.320.736	€ 1.841.536	€ 795.964
di cui Contributi in conto esercizio			

2. Attività di Holding

Compilare la seguente sotto-sezione se la "Tipologia di attività svolta" dalla partecipata è: "Attività consistenti nell'assunzione di partecipazioni in società esercenti attività diverse da quella creditizia e finanziaria (Holding)".

NOME DEL CAMPO	2024	2023	2022
A1) Ricavi delle vendite e delle prestazioni			
A5) Altri Ricavi e Proventi			
di cui Contributi in conto esercizio			

C15) Proventi da partecipazioni			
C16) Altri proventi finanziari			
C17 bis) Utili e perdite su cambi			
D18 a) Rettifiche di valore di attività finanziarie - Rivalutazioni di partecipazioni			

Compilare la seguente sotto-sezione se la “*Tipologia di attività svolta*” dalla partecipata è: “**Attività bancarie e finanziarie**”.

NOME DEL CAMPO	2024	2023	2022
Interessi attivi e proventi assimilati			
Commissioni attive			

4. Attività assicurative

Compilare la seguente sotto-sezione se la “*Tipologia di attività svolta*” dalla partecipata è: “**Attività assicurative**”.

NOME DEL CAMPO	2024	2023	2022
I.1 Conto Tecnico dei rami danni - Premi di competenza, al netto delle cessioni in riassicurazione			
I.3 Conto Tecnico dei rami danni - Altri proventi tecnici, al netto delle cessioni in riassicurazione			
II.1 Conto Tecnico dei rami vita - Premi dell'esercizio, al netto delle cessioni in riassicurazione			
II.4 Conto Tecnico dei rami vita - Altri proventi tecnici, al netto delle cessioni in riassicurazione			

QUOTA DI POSSESSO (quota diretta e/o indiretta)

NOME DEL CAMPO	Indicazioni per la compilazione
Tipologia di Partecipazione	Partecipazione indiretta
Quota diretta	
Codice Fiscale Tramite	07937540016
Denominazione Tramite (organismo)	SMAT S.p.A.
Quota detenuta dalla Tramite nella società	19,99%

QUOTA DI POSSESSO – TIPO DI CONTROLLO

NOME DEL CAMPO	Indicazioni per la compilazione
Tipo di controllo	nessuno

INFORMAZIONI ED ESITO PER LA RAZIONALIZZAZIONE

NOME DEL CAMPO	Indicazioni per la compilazione
Partecipazione ancora detenuta alla data di adozione del provvedimento	Si

Se la partecipazione è ancora detenuta alla data di adozione del provvedimento continuare con la compilazione dei campi di seguito riportati. Altrimenti, se la partecipazione non è più detenuta alla data di adozione del provvedimento, deve essere compilata la scheda “Partecipazione non più detenuta” in base alla tipologia della razionalizzazione realizzata.

Società controllata da una quotata	No
CF della società quotata controllante	
Denominazione della società quotata controllante	
La partecipata svolge un'attività di produzione di beni e servizi a favore dell'Amministrazione?	No
Attività svolta dalla Partecipata	produzione di un servizio di interesse generale (Art. 4, c. 2, lett. a)
Descrizione dell'attività	Gestione del servizio idrico integrato nel territorio dei Comuni soci
Quota % di partecipazione detenuta dal soggetto privato	
Svolgimento di attività analoghe a quelle svolte da altre società (art.20, c.2 lett.c)	no
Necessità di contenimento dei costi di funzionamento (art.20, c.2 lett.f)	no
Necessità di aggregazione di società (art.20, c.2 lett.g)	no
L'Amministrazione ha fissato, con proprio provvedimento, obiettivi specifici sui costi di funzionamento della partecipata? (art.19, c, 5)	no
Esito della revisione periodica	mantenimento senza interventi
Modalità (razionalizzazione)	Scegliere un elemento.
Termine previsto per la razionalizzazione	
Dichiarazione di Cessione a titolo oneroso in Revisione straordinaria	Scegliere un elemento.
Applicazione dell'art. 24, comma 5-bis	Scegliere un elemento.
Note	Produce, con la partecipazione, pari al 19,99% di Smat S.p.A., un servizio di interesse generale (servizio idrico integrato), ivi inclusa la realizzazione e la gestione delle reti e degli impianti funzionali al servizio medesimo sulla base di un ambito territoriale ottimale (ATO 2) definito dalla Regione Piemonte (con le leggi regionali n. 13/97 e 7/2012), ai sensi di quanto disposto dall'art. 147 del D.Lgs. 152/2006 e s.m.i..

INDIRETTA 5 – NORD OVEST SERVIZI S.p.A.**DATI ANAGRAFICI DELLA PARTECIPATA**

NOME DEL CAMPO	Indicazioni per la compilazione
Codice Fiscale	08448160013
Denominazione	NORD OVEST SERVIZI S.p.A.
Data di costituzione della partecipata	24/04/2002
Forma giuridica	Società per azioni
Tipo di fondazione	Scegliere un elemento.
Altra forma giuridica	
Stato di attività della partecipata	attiva
Data di inizio della procedura	
Società con azioni quotate in mercati regolamentati	NO
Società che ha emesso strumenti finanziari quotati in mercati regolamentati (ex TUSP)	NO
La società è un GAL	NO

SEDE LEGALE DELLA PARTECIPATA

NOME DEL CAMPO	Indicazioni per la compilazione
Stato	Italia
Provincia	TORINO
Comune	TORINO
CAP*	10143
Indirizzo*	CORSO SVIZZERA 95
Telefono*	
FAX*	
Email*	nordovestservizi@pec.gruppoiren.it

*campo con compilazione facoltativa

SETTORE DI ATTIVITÀ DELLA PARTECIPATA

NOME DEL CAMPO	Indicazioni per la compilazione
Attività 1	64.20.00 – Attività delle società di partecipazione (holding)
Attività 2	
Attività 3	
Attività 4	

ULTERIORI INFORMAZIONI SULLA PARTECIPATA

NOME DEL CAMPO	Indicazioni per la compilazione
Società in house	no
Previsione nello statuto di limiti sul fatturato	Scegliere un elemento.
Società contenuta nell'allegato A al D.Lgs. n. 175/2016	
Società a partecipazione pubblica di diritto singolare (art.1, c. 4, lett. A)	no
Riferimento normativo società di diritto singolare	
La società adotta un sistema di contabilità analitica e separata per attività?	no
Specificare se la disciplina applicata è stata dettata da:	Scegliere un elemento.
Società esclusa dall'applicazione dell'art. 4 con DPCM (art. 4, c. 9)	no
Società esclusa dall'applicazione dell'art. 4 con provvedimento del Presidente della Regione o delle Prov. Autonome (art. 4, c. 9)	no
Riferimento normativo atto esclusione	

DATI DI BILANCIO PER LA VERIFICA TUSP

NOME DEL CAMPO	Anno 2024
Tipologia di attività svolta	Attività consistenti nell'assunzione di partecipazioni in società esercenti attività diverse da quella creditizia e finanziaria (Holding)
Numero medio di dipendenti	0
Numero dei componenti dell'organo di amministrazione	5
Compenso dei componenti dell'organo di amministrazione	€ 50.000
Numero dei componenti dell'organo di controllo	3
Compenso dei componenti dell'organo di controllo	€ 17.500

NOME DEL CAMPO	2024	2023	2022	2021	2020
Approvazione bilancio	sì	sì	sì	sì	sì
Risultato d'esercizio	€ 367.020	€ 791.741	€ 140.269	€ 347.792	€ - 7.786

1. Attività produttive di beni e servizi o Distretti tecnologici

Compilare la seguente sotto-sezione se la “*Tipologia di attività svolta*” dalla partecipata è: “Attività produttive di beni e servizi” o “*Attività di promozione e sviluppo di progetti di ricerca finanziati (Distretti tecnologici)*”.

NOME DEL CAMPO	2024	2023	2022
A1) Ricavi delle vendite e delle prestazioni			
A5) Altri Ricavi e Proventi			
di cui Contributi in conto esercizio			

2. Attività di Holding

Compilare la seguente sotto-sezione se la “*Tipologia di attività svolta*” dalla partecipata è: “*Attività consistenti nell'assunzione di partecipazioni in società esercenti attività diverse da quella creditizia e finanziaria (Holding)*”.

NOME DEL CAMPO	2024	2023	2022
A1) Ricavi delle vendite e delle prestazioni	€ 0	€ 0	€ 0
A5) Altri Ricavi e Proventi	€ 0	€ 0	€ 730
di cui Contributi in conto esercizio			

C15) Proventi da partecipazioni	€ 495.396	€ 848.280	€ 451.285
C16) Altri proventi finanziari	€ 237	€ 204	€ 133
C17 bis) Utili e perdite su cambi			
D18 a) Rettifiche di valore di attività finanziarie - Rivalutazioni di partecipazioni			

3. Attività bancarie e finanziarie

Compilare la seguente sotto-sezione se la “*Tipologia di attività svolta*” dalla partecipata è: “**Attività bancarie e finanziarie**”.

NOME DEL CAMPO	2024	2023	2022
Interessi attivi e proventi assimilati			
Commissioni attive			

4. Attività assicurative

Compilare la seguente sotto-sezione se la “*Tipologia di attività svolta*” dalla partecipata è: “**Attività assicurative**”.

NOME DEL CAMPO	2024	2023	2022
I.1 Conto Tecnico dei rami danni - Premi di competenza, al netto delle cessioni in riassicurazione			
I.3 Conto Tecnico dei rami danni - Altri proventi tecnici, al netto delle cessioni in riassicurazione			
II.1 Conto Tecnico dei rami vita - Premi dell'esercizio, al netto delle cessioni in riassicurazione			
II.4 Conto Tecnico dei rami vita - Altri proventi tecnici, al netto delle cessioni in riassicurazione			

QUOTA DI POSSESSO (quota diretta e/o indiretta)

NOME DEL CAMPO	Indicazioni per la compilazione
Tipologia di Partecipazione	Partecipazione indiretta
Quota diretta	
Codice Fiscale Tramite	07937540016
Denominazione Tramite (organismo)	SMAT S.p.A.
Quota detenuta dalla Tramite nella società	10%

QUOTA DI POSSESSO – TIPO DI CONTROLLO

NOME DEL CAMPO	Indicazioni per la compilazione
Tipo di controllo	nessuno

INFORMAZIONI ED ESITO PER LA RAZIONALIZZAZIONE

NOME DEL CAMPO	Indicazioni per la compilazione
Partecipazione ancora detenuta alla data di adozione del provvedimento	Sì

Se la partecipazione è ancora detenuta alla data di adozione del provvedimento continuare con la compilazione dei campi di seguito riportati. Altrimenti, se la partecipazione non è più detenuta alla data di adozione del provvedimento, deve essere compilata la scheda "Partecipazione non più detenuta" in base alla tipologia della razionalizzazione realizzata.

Società controllata da una quotata	No
CF della società quotata controllante	
Denominazione della società quotata controllante	
La partecipata svolge un'attività di produzione di beni e servizi a favore dell'Amministrazione?	No
Attività svolta dalla Partecipata	produzione di servizi economici di interesse generale a rete - affidato con procedura ad evidenza pubblica - anche fuori ambito territoriale di riferimento (art.4, c. 9bis)
Descrizione dell'attività	assunzione di partecipazioni in società che hanno per oggetto l'esercizio di attività di igiene urbana, mobilità, ciclo idrico integrato e energia.
Quota % di partecipazione detenuta dal soggetto privato ⁽⁹⁾	
Svolgimento di attività analoghe a quelle svolte da altre società (art.20, c.2 lett.c)	no
Necessità di contenimento dei costi di funzionamento (art.20, c.2 lett.f)	no
Necessità di aggregazione di società (art.20, c.2 lett.g)	no
L'Amministrazione ha fissato, con proprio provvedimento, obiettivi specifici sui costi di funzionamento della partecipata? (art.19, c, 5)	no
Esito della revisione periodica	mantenimento senza interventi
Modalità (razionalizzazione)	Scegliere un elemento.
Termine previsto per la razionalizzazione	
Dichiarazione di Cessione a titolo oneroso in Revisione straordinaria	Scegliere un elemento.
Applicazione dell'art. 24, comma 5-bis	Scegliere un elemento.
Note	La Società gestisce la partecipazione del 45% detenuta nella "Asti Servizi Pubblici S.p.A.", acquisita a seguito di gara ad evidenza pubblica dall'associazione temporanea di imprese costituita dagli stessi soci di Nord Ovest Servizi. Asti Servizi Pubblici S.p.A. è una multiutility a controllo pubblico che gestisce servizi pubblici a rete (servizio idrico integrato) e servizi pubblici locali (igiene urbana, trasporto, servizi cimiteriali) prevalentemente a favore della città di Asti.

INDIRETTA 6 – MONDO ACQUA S.p.A.**DATI ANAGRAFICI DELLA PARTECIPATA**

NOME DEL CAMPO	Indicazioni per la compilazione
Codice Fiscale	02778560041
Denominazione	MONDO ACQUA S.p.A.
Data di costituzione della partecipata	29/08/2000
Forma giuridica	Società per azioni
Tipo di fondazione	Scegliere un elemento.
Altra forma giuridica	
Stato di attività della partecipata	attiva
Data di inizio della procedura	
Società con azioni quotate in mercati regolamentati	NO
Società che ha emesso strumenti finanziari quotati in mercati regolamentati (ex TUSP)	NO
La società è un GAL	NO

SEDE LEGALE DELLA PARTECIPATA

NOME DEL CAMPO	Indicazioni per la compilazione
Stato	Italia
Provincia	CUNEO
Comune	MONDOVI'
CAP*	12084
Indirizzo*	VIA VENEZIA 6/B
Telefono*	
FAX*	
Email*	info@pec.mondacqua.com

*campo con compilazione facoltativa

SETTORE DI ATTIVITÀ DELLA PARTECIPATA

NOME DEL CAMPO	Indicazioni per la compilazione
Attività 1	36.00.00 – Raccolta, trattamento e fornitura di acqua
Attività 2	
Attività 3	
Attività 4	

ULTERIORI INFORMAZIONI SULLA PARTECIPATA

NOME DEL CAMPO	Indicazioni per la compilazione
Società in house	no
Previsione nello statuto di limiti sul fatturato	Scegliere un elemento.
Società contenuta nell'allegato A al D.Lgs. n. 175/2016	
Società a partecipazione pubblica di diritto singolare (art.1, c. 4, lett. A)	si
Riferimento normativo società di diritto singolare	Normativa di settore
La società adotta un sistema di contabilità analitica e separata per attività?	no
Specificare se la disciplina applicata è stata dettata da:	Scegliere un elemento.
Società esclusa dall'applicazione dell'art. 4 con DPCM (art. 4, c. 9)	no
Società esclusa dall'applicazione dell'art. 4 con provvedimento del Presidente della Regione o delle Prov. Autonome (art. 4, c. 9)	no
Riferimento normativo atto esclusione	

DATI DI BILANCIO PER LA VERIFICA TUSP

NOME DEL CAMPO	Anno 2024
Tipologia di attività svolta	Attività produttive di beni e servizi
Numero medio di dipendenti	14
Numero dei componenti dell'organo di amministrazione	5
Compenso dei componenti dell'organo di amministrazione	€ 29.007
Numero dei componenti dell'organo di controllo	3
Compenso dei componenti dell'organo di controllo	€ 17.000

NOME DEL CAMPO	2024	2023	2022	2021	2020
Approvazione bilancio	sì	sì	sì	sì	sì
Risultato d'esercizio	€ 644.913	€ 384.660	€ 19.566	€ 204.728	€ 206.865

1. Attività produttive di beni e servizi o Distretti tecnologici

Compilare la seguente sotto-sezione se la “*Tipologia di attività svolta*” dalla partecipata è: “Attività produttive di beni e servizi” o “*Attività di promozione e sviluppo di progetti di ricerca finanziati (Distretti tecnologici)*”.

NOME DEL CAMPO	2024	2023	2022
A1) Ricavi delle vendite e delle prestazioni	€ 5.440.164	€ 4.771.161	€ 4.610.163
A5) Altri Ricavi e Proventi	€ 130.480	€ 130.480	€ 963.012
di cui Contributi in conto esercizio	€ 48.336	€ 48.336	€ 45.258

2. Attività di Holding

Compilare la seguente sotto-sezione se la “*Tipologia di attività svolta*” dalla partecipata è: “*Attività consistenti nell'assunzione di partecipazioni in società esercenti attività diverse da quella creditizia e finanziaria (Holding)*”.

NOME DEL CAMPO	2024	2023	2022
A1) Ricavi delle vendite e delle prestazioni			
A5) Altri Ricavi e Proventi			
di cui Contributi in conto esercizio			
C15) Proventi da partecipazioni			
C16) Altri proventi finanziari			

C17 bis) Utili e perdite su cambi			
D18 a) Rettifiche di valore di attività finanziarie - Rivalutazioni di partecipazioni			

3. Attività bancarie e finanziarie

Compilare la seguente sotto-sezione se la “*Tipologia di attività svolta*” dalla partecipata è: “**Attività bancarie e finanziarie**”.

NOME DEL CAMPO	2024	2023	2022
Interessi attivi e proventi assimilati			
Commissioni attive			

4. Attività assicurative

Compilare la seguente sotto-sezione se la “*Tipologia di attività svolta*” dalla partecipata è: “**Attività assicurative**”.

NOME DEL CAMPO	2024	2023	2022
I.1 Conto Tecnico dei rami danni - Premi di competenza, al netto delle cessioni in riassicurazione			
I.3 Conto Tecnico dei rami danni - Altri proventi tecnici, al netto delle cessioni in riassicurazione			
II.1 Conto Tecnico dei rami vita - Premi dell'esercizio, al netto delle cessioni in riassicurazione			
II.4 Conto Tecnico dei rami vita - Altri proventi tecnici, al netto delle cessioni in riassicurazione			

QUOTA DI POSSESSO (quota diretta e/o indiretta)

NOME DEL CAMPO	Indicazioni per la compilazione
Tipologia di Partecipazione	Partecipazione indiretta
Quota diretta	
Codice Fiscale Tramite	07937540016
Denominazione Tramite (organismo)	SMAT S.p.A.
Quota detenuta dalla Tramite nella società	4,92%

QUOTA DI POSSESSO – TIPO DI CONTROLLO

NOME DEL CAMPO	Indicazioni per la compilazione
Tipo di controllo	nessuno

INFORMAZIONI ED ESITO PER LA RAZIONALIZZAZIONE

NOME DEL CAMPO	Indicazioni per la compilazione
Partecipazione ancora detenuta alla data di adozione del provvedimento	Sì

Se la partecipazione è ancora detenuta alla data di adozione del provvedimento continuare con la compilazione dei campi di seguito riportati. Altrimenti, se la partecipazione non è più detenuta alla data di adozione del provvedimento, deve essere compilata la scheda “Partecipazione non più detenuta” in base alla tipologia della razionalizzazione realizzata.

Società controllata da una quotata	No
CF della società quotata controllante	
Denominazione della società quotata controllante	
La partecipata svolge un'attività di produzione di beni e servizi a favore dell'Amministrazione?	No
Attività svolta dalla Partecipata	produzione di un servizio di interesse generale (Art. 4, c. 2, lett. a)
Descrizione dell'attività	Servizio idrico integrato nel territorio dei Comuni soci
Quota % di partecipazione detenuta dal soggetto privato	
Svolgimento di attività analoghe a quelle svolte da altre società (art.20, c.2 lett.c)	no
Necessità di contenimento dei costi di funzionamento (art.20, c.2 lett.f)	no
Necessità di aggregazione di società (art.20, c.2 lett.g)	no
L'Amministrazione ha fissato, con proprio provvedimento, obiettivi specifici sui costi di funzionamento della partecipata? (art.19, c, 5)	no
Esito della revisione periodica	mantenimento senza interventi
Modalità (razionalizzazione)	Scegliere un elemento.
Termine previsto per la razionalizzazione	
Dichiarazione di Cessione a titolo oneroso in Revisione straordinaria	Scegliere un elemento.
Applicazione dell'art. 24, comma 5-bis	Scegliere un elemento.
Note	<p>Produce, con la partecipazione, pari al 4,92% di Smat S.p.A., un servizio di interesse generale (servizio idrico integrato), ivi inclusa la realizzazione e la gestione delle reti e degli impianti funzionali al servizio medesimo sulla base di un ambito territoriale ottimale (ATO 2) definito dalla Regione Piemonte (con le leggi regionali n. 13/97 e 7/2012), ai sensi di quanto disposto dall'art. 147 del D.Lgs. 152/2006 e s.m.i..</p> <p>Società a maggioranza di capitale pubblico locale, detenuta dai Comuni di Mondovì, Briglia, Villanova Mondovì, Roccaforte Mondovì e Vicoforte. La Società ha per oggetto la gestione del servizio idrico nel territorio dei Comuni Soci.</p> <p>È stato costituito il gestore unico dell'ATO 4 e pertanto verrà elaborato un piano di razionalizzazione che consentirà la partecipazione di Mondo Acqua S.p.A. (di cui SMAT detiene il 4,92%) nel soggetto Gestore pubblico (COGESI).</p> <p>L'Ente manterrà la partecipazione fino alla conclusione delle operazioni.</p>

DATI ANAGRAFICI DELLA PARTECIPATA

NOME DEL CAMPO	Indicazioni per la compilazione
Codice Fiscale	07154400019
Denominazione	ENVIRONMENT PARK S.p.A.
Data di costituzione della partecipata	10/06/1996
Forma giuridica	Società per azioni
Tipo di fondazione	Scegliere un elemento.
Altra forma giuridica	
Stato di attività della partecipata	attiva
Data di inizio della procedura	
Società con azioni quotate in mercati regolamentati	NO
Società che ha emesso strumenti finanziari quotati in mercati regolamentati (ex TUSP)	NO
La società è un GAL	NO

SEDE LEGALE DELLA PARTECIPATA

NOME DEL CAMPO	Indicazioni per la compilazione
Stato	Italia
Provincia	TORINO
Comune	TORINO
CAP*	10144
Indirizzo*	Via Livorno n. 60
Telefono*	
FAX*	
Email*	environmentpark@pecsocio.ui.torino.it

*campo con compilazione facoltativa

SETTORE DI ATTIVITÀ DELLA PARTECIPATA

NOME DEL CAMPO	Indicazioni per la compilazione
Attività 1	72.19.09 - Ricerca e sviluppo sperimentale nel campo delle altre scienze naturali e dell'ingegneria
Attività 2	
Attività 3	
Attività 4	

ULTERIORI INFORMAZIONI SULLA PARTECIPATA

NOME DEL CAMPO	Indicazioni per la compilazione
Società in house	no
Previsione nello statuto di limiti sul fatturato	Scegliere un elemento.
Società contenuta nell'allegato A al D.Lgs. n. 175/2016	
Società a partecipazione pubblica di diritto singolare (art.1, c. 4, lett. A)	no
Riferimento normativo società di diritto singolare	
La società adotta un sistema di contabilità analitica e separata per attività?	no
Specificare se la disciplina applicata è stata dettata da:	Scegliere un elemento.
Società esclusa dall'applicazione dell'art. 4 con DPCM (art. 4, c. 9)	no
Società esclusa dall'applicazione dell'art. 4 con provvedimento del Presidente della Regione o delle Prov. Autonome (art. 4, c. 9)	no
Riferimento normativo atto esclusione	

DATI DI BILANCIO PER LA VERIFICA TUSP

NOME DEL CAMPO	Anno 2024
Tipologia di attività svolta	Attività produttive di beni e servizi
Numero medio di dipendenti	30
Numero dei componenti dell'organo di amministrazione	5
Compenso dei componenti dell'organo di amministrazione	€ 46.600
Numero dei componenti dell'organo di controllo	3
Compenso dei componenti dell'organo di controllo	€ 21.000

NOME DEL CAMPO	2024	2023	2022	2021	2020
Approvazione bilancio	sì	sì	sì	sì	sì
Risultato d'esercizio	€ 109.441	€ 69.518	€ 34.388	€15.299	€ 52.838

1. Attività produttive di beni e servizi o Distretti tecnologici

Compilare la seguente sotto-sezione se la “*Tipologia di attività svolta*” dalla partecipata è: “Attività produttive di beni e servizi” o “*Attività di promozione e sviluppo di progetti di ricerca finanziati (Distretti tecnologici)*”.

NOME DEL CAMPO	2024	2023	2022
A1) Ricavi delle vendite e delle prestazioni	€ 5.520.826	€ 6.631.409	€ 6.289.923
A5) Altri Ricavi e Proventi	€ 890.696	€ 985.014	€ 1.097.994
di cui Contributi in conto esercizio	€ 819.703	€ 907.127	€ 1.011.881

2. Attività di Holding

Compilare la seguente sotto-sezione se la “*Tipologia di attività svolta*” dalla partecipata è: “*Attività consistenti nell'assunzione di partecipazioni in società esercenti attività diverse da quella creditizia e finanziaria (Holding)*”.

NOME DEL CAMPO	2024	2023	2022
A1) Ricavi delle vendite e delle prestazioni			
A5) Altri Ricavi e Proventi			
di cui Contributi in conto esercizio			
C15) Proventi da partecipazioni			
C16) Altri proventi finanziari			

C17 bis) Utili e perdite su cambi			
D18 a) Rettifiche di valore di attività finanziarie - Rivalutazioni di partecipazioni			

3. Attività bancarie e finanziarie

Compilare la seguente sotto-sezione se la “*Tipologia di attività svolta*” dalla partecipata è: “**Attività bancarie e finanziarie**”.

NOME DEL CAMPO	2024	2023	2022
Interessi attivi e proventi assimilati			
Commissioni attive			

4. Attività assicurative

Compilare la seguente sotto-sezione se la “*Tipologia di attività svolta*” dalla partecipata è: “**Attività assicurative**”.

NOME DEL CAMPO	2024	2023	2022
I.1 Conto Tecnico dei rami danni - Premi di competenza, al netto delle cessioni in riassicurazione			
I.3 Conto Tecnico dei rami danni - Altri proventi tecnici, al netto delle cessioni in riassicurazione			
II.1 Conto Tecnico dei rami vita - Premi dell'esercizio, al netto delle cessioni in riassicurazione			
II.4 Conto Tecnico dei rami vita - Altri proventi tecnici, al netto delle cessioni in riassicurazione			

QUOTA DI POSSESSO (quota diretta e/o indiretta)

NOME DEL CAMPO	Indicazioni per la compilazione
Tipologia di Partecipazione	Partecipazione indiretta
Quota diretta	
Codice Fiscale Tramite	07937540016
Denominazione Tramite (organismo)	SMAT S.p.A.
Quota detenuta dalla Tramite nella società	3,38%

QUOTA DI POSSESSO – TIPO DI CONTROLLO

NOME DEL CAMPO	Indicazioni per la compilazione
Tipo di controllo	nessuno

INFORMAZIONI ED ESITO PER LA RAZIONALIZZAZIONE

NOME DEL CAMPO	Indicazioni per la compilazione
Partecipazione ancora detenuta alla data di adozione del provvedimento	Sì

Se la partecipazione è ancora detenuta alla data di adozione del provvedimento continuare con la compilazione dei campi di seguito riportati. Altrimenti, se la partecipazione non è più detenuta alla data di adozione del provvedimento, deve essere compilata la scheda “Partecipazione non più detenuta” in base alla tipologia della razionalizzazione realizzata.

Società controllata da una quotata	No
CF della società quotata controllante	
Denominazione della società quotata controllante	
La partecipata svolge un'attività di produzione di beni e servizi a favore dell'Amministrazione?	No
Attività svolta dalla Partecipata	autoproduzione di beni o servizi strumentali all'ente o agli enti pubblici partecipanti o allo svolgimento delle loro funzioni (Art. 4, c. 2, lett. d)
Descrizione dell'attività	attività strumentali relative al servizio idrico integrato (ricerca finalizzata allo sviluppo sostenibile)
Quota % di partecipazione detenuta dal soggetto privato ⁽⁹⁾	
Svolgimento di attività analoghe a quelle svolte da altre società (art.20, c.2 lett.c)	Scegliere un elemento.
Necessità di contenimento dei costi di funzionamento (art.20, c.2 lett.f)	no
Necessità di aggregazione di società (art.20, c.2 lett.g)	no
L'Amministrazione ha fissato, con proprio provvedimento, obiettivi specifici sui costi di funzionamento della partecipata? (art.19, c, 5)	no
Esito della revisione periodica	mantenimento senza interventi
Modalità (razionalizzazione)	Scegliere un elemento.
Termine previsto per la razionalizzazione	
Dichiarazione di Cessione a titolo oneroso in Revisione straordinaria	Scegliere un elemento.
Applicazione dell'art. 24, comma 5-bis	Scegliere un elemento.
Note	Produce, con la partecipazione, pari al 3,38% di Smat S.p.A., attività strumentali aventi per oggetto la gestione del parco tecnologico ambientale deputato alla ricerca finalizzata allo sviluppo sostenibile.

INDIRETTA 8 – UTILITY ALLIANCE DEL PIEMONTE**DATI ANAGRAFICI DELLA PARTECIPATA**

NOME DEL CAMPO	Indicazioni per la compilazione
Codice Fiscale	11575990012
Denominazione	UTILITY ALLIANCE DEL PIEMONTE
Data di costituzione della partecipata	01/01/2016
Forma giuridica	Altra forma giuridica NON SOCIETARIA
Tipo di fondazione	Scegliere un elemento.
Altra forma giuridica	
Stato di attività della partecipata	attiva
Data di inizio della procedura	
Società con azioni quotate in mercati regolamentati	NO
Società che ha emesso strumenti finanziari quotati in mercati regolamentati (ex TUSP)	NO
La società è un GAL	NO

SEDE LEGALE DELLA PARTECIPATA

NOME DEL CAMPO	Indicazioni per la compilazione
Stato	Italia
Provincia	TORINO
Comune	TORINO
CAP*	10127
Indirizzo*	VIALE MAESTRI DEL LAVORO 4
Telefono*	
FAX*	
Email*	

*campo con compilazione facoltativa

SETTORE DI ATTIVITÀ DELLA PARTECIPATA

NOME DEL CAMPO	Indicazioni per la compilazione
Attività 1	E.36 - RACCOLTA, TRATTAMENTO E FORNITURA DI ACQUA
Attività 2	E.37 - GESTIONE DELLE RETI FOGNARIE
Attività 3	F.42.21 - Costruzione di opere di pubblica utilità per il trasporto di fluidi
Attività 4	F.42.91 - Costruzione di opere idrauliche

ULTERIORI INFORMAZIONI SULLA PARTECIPATA

NOME DEL CAMPO	Indicazioni per la compilazione
Società in house	no
Previsione nello statuto di limiti sul fatturato	Scegliere un elemento.
Società contenuta nell'allegato A al D.Lgs. n. 175/2016	
Società a partecipazione pubblica di diritto singolare (art.1, c. 4, lett. A)	no
Riferimento normativo società di diritto singolare	
La società adotta un sistema di contabilità analitica e separata per attività?	Scegliere un elemento.
Specificare se la disciplina applicata è stata dettata da:	Scegliere un elemento.
Società esclusa dall'applicazione dell'art. 4 con DPCM (art. 4, c. 9)	Scegliere un elemento.
Società esclusa dall'applicazione dell'art. 4 con provvedimento del Presidente della Regione o delle Prov. Autonome (art. 4, c. 9)	Scegliere un elemento.
Riferimento normativo atto esclusione	

QUOTA DI POSSESSO (quota diretta e/o indiretta)

NOME DEL CAMPO	Indicazioni per la compilazione
Tipologia di Partecipazione	Partecipazione indiretta
Quota diretta	
Codice Fiscale Tramite	07937540016
Denominazione Tramite (organismo)	SMAT S.p.A.
Quota detenuta dalla Tramite nella società	5,56%

QUOTA DI POSSESSO – TIPO DI CONTROLLO

NOME DEL CAMPO	Indicazioni per la compilazione
Tipo di controllo	nessuno

INFORMAZIONI ED ESITO PER LA RAZIONALIZZAZIONE

NOME DEL CAMPO	Indicazioni per la compilazione
Partecipazione ancora detenuta alla data di adozione del provvedimento	Si

Se la partecipazione è ancora detenuta alla data di adozione del provvedimento continuare con la compilazione dei campi di seguito riportati. Altrimenti, se la partecipazione non è più detenuta alla data di adozione del provvedimento, deve essere compilata la scheda “Partecipazione non più detenuta” in base alla tipologia della razionalizzazione realizzata.

Società controllata da una quotata	Scegliere un elemento.
CF della società quotata controllante	
Denominazione della società quotata controllante	
La partecipata svolge un'attività di produzione di beni e servizi a favore dell'Amministrazione?	No
Attività svolta dalla Partecipata	autoproduzione di beni o servizi strumentali all'ente o agli enti pubblici partecipanti o allo svolgimento delle loro funzioni (Art. 4, c. 2, lett. d)
Descrizione dell'attività	Gestione di servizi pubblici locali negli ambiti dell'energia e della tutela ambientale
Quota % di partecipazione detenuta dal soggetto privato	
Svolgimento di attività analoghe a quelle svolte da altre società (art.20, c.2 lett.c)	no
Necessità di contenimento dei costi di funzionamento (art.20, c.2 lett.f)	no
Necessità di aggregazione di società (art.20, c.2 lett.g)	no
L'Amministrazione ha fissato, con proprio provvedimento, obiettivi specifici sui costi di funzionamento della partecipata? (art.19, c, 5)	no
Esito della revisione periodica	mantenimento senza interventi
Modalità (razionalizzazione)	Scegliere un elemento.
Termine previsto per la razionalizzazione	
Dichiarazione di Cessione a titolo oneroso in Revisione straordinaria	Scegliere un elemento.
Applicazione dell'art. 24, comma 5-bis	Scegliere un elemento.

NOME DEL CAMPO	Indicazioni per la compilazione
Note	<p>Alla Rete Utility Alliance del Piemonte hanno aderito 16 società operanti nel settore del servizio idrico secondo il modello dell'in-house providing e società interamente pubbliche che gestiscono servizi pubblici locali negli ambiti dell'energia e della tutela ambientale prevedendo tre appositi rami operativi denominati rispettivamente Water Alliance, Energy Alliance ed Environment Alliance.</p> <p>Tale rete di imprese tutte pubbliche con affidamento in-house è stata costituita con Rogito Notarile del 19.07.2016 tra n. 11 società idriche piemontesi che hanno sottoscritto apposito "contratto di rete" finalizzato all'accrescimento della capacità competitiva delle stesse, attraverso l'esercizio in comune dell'attività di rappresentanza di interessi nei confronti degli stakeholder istituzionali e associativi e nell'ambito dei processi decisionali.</p> <p>In conseguenza dell'ingresso dei nuovi "retisti" le società Alegas S.r.l. e S.I.I. S.p.A. – Servizio Idrico Integrato del Biellese e Vercellese nel corso dell'esercizio 2019, il numero delle società idriche aderenti è aggiornato a 14.</p> <p>Con Atto notarile del 21.05.2019 la rete d'impresa ha assunto la nuova denominazione di "Utility Alliance del Piemonte" ampliando altresì l'ambito operativo di attività, oltre che a quello Idrico (Water Alliance) anche a quello energetico (Energy Alliance) nonché a quello di tutela ambientale (Environment Alliance) ed aprendo la possibilità di aderire alla rete anche a società interamente pubbliche che gestiscano servizi pubblici e che condividano le finalità della rete d'impresa.</p> <p>Il numero dei "retisti" aggiornato al 2024 è pari a 18.</p>

INDIRETTA 9 – HYDROAID

DATI ANAGRAFICI DELLA PARTECIPATA

NOME DEL CAMPO	Indicazioni per la compilazione
Codice Fiscale	97590910010
Denominazione	SCUOLA INTERNAZIONALE DELL' ACQUA PER LO SVILUPPO-HYDROAID
Data di costituzione della partecipata	01/01/1999
Forma giuridica	Associazione
Tipo di fondazione	Scegliere un elemento.
Altra forma giuridica	
Stato di attività della partecipata	attiva
Data di inizio della procedura	
Società con azioni quotate in mercati regolamentati	NO
Società che ha emesso strumenti finanziari quotati in mercati regolamentati (ex TUSP)	NO
La società è un GAL	NO

SEDE LEGALE DELLA PARTECIPATA

NOME DEL CAMPO	Indicazioni per la compilazione
Stato	Italia
Provincia	TORINO
Comune	TORINO
CAP*	10123
Indirizzo*	VIA POMBA 29
Telefono*	
FAX*	
Email*	hydroaid@hydroaid.it

*campo con compilazione facoltativa

SETTORE DI ATTIVITÀ DELLA PARTECIPATA

NOME DEL CAMPO	Indicazioni per la compilazione
Attività 1	S.94.99 - Attività di altre organizzazioni associative nca
Attività 2	
Attività 3	
Attività 4	

ULTERIORI INFORMAZIONI SULLA PARTECIPATA

NOME DEL CAMPO	Indicazioni per la compilazione
Società in house	no
Previsione nello statuto di limiti sul fatturato	Scegliere un elemento.
Società contenuta nell'allegato A al D.Lgs. n. 175/2016	
Società a partecipazione pubblica di diritto singolare (art.1, c. 4, lett. A)	no
Riferimento normativo società di diritto singolare	
La società adotta un sistema di contabilità analitica e separata per attività?	Scegliere un elemento.
Specificare se la disciplina applicata è stata dettata da:	Scegliere un elemento.
Società esclusa dall'applicazione dell'art. 4 con DPCM (art. 4, c. 9)	Scegliere un elemento.
Società esclusa dall'applicazione dell'art. 4 con provvedimento del Presidente della Regione o delle Prov. Autonome (art. 4, c. 9)	Scegliere un elemento.
Riferimento normativo atto esclusione	

QUOTA DI POSSESSO (quota diretta e/o indiretta)

NOME DEL CAMPO	Indicazioni per la compilazione
Tipologia di Partecipazione	Partecipazione indiretta
Quota diretta	
Codice Fiscale Tramite	07937540016
Denominazione Tramite (organismo)	SMAT S.p.A.
Quota detenuta dalla Tramite nella società	10,24%

QUOTA DI POSSESSO – TIPO DI CONTROLLO

NOME DEL CAMPO	Indicazioni per la compilazione
Tipo di controllo	nessuno

INFORMAZIONI ED ESITO PER LA RAZIONALIZZAZIONE

NOME DEL CAMPO	Indicazioni per la compilazione
Partecipazione ancora detenuta alla data di adozione del provvedimento	Sì

Se la partecipazione è ancora detenuta alla data di adozione del provvedimento continuare con la compilazione dei campi di seguito riportati. Altrimenti, se la partecipazione non è più detenuta alla data di adozione del provvedimento, deve essere compilata la scheda “Partecipazione non più detenuta” in base alla tipologia della razionalizzazione realizzata.

Società controllata da una quotata	No
CF della società quotata controllante	
Denominazione della società quotata controllante	
La partecipata svolge un'attività di produzione di beni e servizi a favore dell'Amministrazione?	No
Attività svolta dalla Partecipata	autoproduzione di beni o servizi strumentali all'ente o agli enti pubblici partecipanti o allo svolgimento delle loro funzioni (Art. 4, c. 2, lett. d)
Descrizione dell'attività	Sostegno attività istituzionali e realizzazione progetti
Quota % di partecipazione detenuta dal soggetto privato	
Svolgimento di attività analoghe a quelle svolte da altre società (art.20, c.2 lett.c)	Scegliere un elemento.
Necessità di contenimento dei costi di funzionamento (art.20, c.2 lett.f)	Scegliere un elemento.
Necessità di aggregazione di società (art.20, c.2 lett.g)	Scegliere un elemento.
L'Amministrazione ha fissato, con proprio provvedimento, obiettivi specifici sui costi di funzionamento della partecipata? (art.19, c, 5)	Scegliere un elemento.
Esito della revisione periodica	mantenimento senza interventi
Modalità (razionalizzazione)	Scegliere un elemento.
Termine previsto per la razionalizzazione	
Dichiarazione di Cessione a titolo oneroso in Revisione straordinaria	Scegliere un elemento.
Applicazione dell'art. 24, comma 5-bis	Scegliere un elemento.
Note	L'Associazione è costituita da Soci permanenti provenienti dal settore pubblico e privato (Regione Piemonte, Comune di Torino, Compagnia di San Paolo, Camera di Commercio di Torino, Hydrodata S.p.A. oltre a SMAT) che operano a sostegno delle attività istituzionali e contribuiscono attivamente alla realizzazione delle diverse iniziative e progetti.

PARTECIPAZIONE NON SOCIETARIA 1 – CO.RI.S. Consorzio Reti e Impianti Sud Canavese**DATI ANAGRAFICI DELLA PARTECIPATA**

NOME DEL CAMPO	Indicazioni per la compilazione
Codice Fiscale	01832010019
Denominazione	CO.RI.S. Consorzio Reti e Impianti Sud Canavese
Data di costituzione della partecipata	01.01.2005
Forma giuridica	Consorzio
Tipo di fondazione	Scegliere un elemento.
Altra forma giuridica	
Stato di attività della partecipata	attiva
Data di inizio della procedura	
Società con azioni quotate in mercati regolamentati	
Società che ha emesso strumenti finanziari quotati in mercati regolamentati (ex TUSP)	no
La società è un GAL	no

SEDE LEGALE DELLA PARTECIPATA

NOME DEL CAMPO	Indicazioni per la compilazione
Stato	Italia
Provincia	Torino
Comune	Ciriè
CAP*	10073
Indirizzo*	Via Taneschie 14
Telefono*	
FAX*	
Email*	

*campo con compilazione facoltativa

SETTORE DI ATTIVITÀ DELLA PARTECIPATA

Indicare il settore ATECO rappresentativo dell'attività svolta. Nel caso in cui i settori siano più di uno, indicarli in ordine decrescente di importanza. Non è più richiesto indicare il peso di ciascuna attività.

La lista dei codici Ateco è disponibile al link <http://www.istat.it/it/strumenti/definizioni-e-classificazioni/ateco-2007>

NOME DEL CAMPO	Indicazioni per la compilazione
Attività 1	36.00.00 - Raccolta, trattamento e fornitura di acqua
Attività 2	
Attività 3	
Attività 4	

ULTERIORI INFORMAZIONI SULLA PARTECIPATA

NOME DEL CAMPO	Indicazioni per la compilazione
Società in house	no
Previsione nello statuto di limiti sul fatturato	no
Società contenuta nell'allegato A al D.Lgs. n. 175/2016	no
Società a partecipazione pubblica di diritto singolare (art.1, c. 4, lett. A)	no
Riferimento normativo società di diritto singolare	
La società adotta un sistema di contabilità analitica e separata per attività?	no
Specificare se la disciplina applicata è stata dettata da:	Scegliere un elemento.
Società esclusa dall'applicazione dell'art. 4 con DPCM (art. 4, c. 9)	no
Società esclusa dall'applicazione dell'art. 4 con provvedimento del Presidente della Regione o delle Prov. Autonome (art. 4, c. 9)	no
Riferimento normativo atto esclusione	

DATI DI BILANCIO PER LA VERIFICA TUSP

NOME DEL CAMPO	Anno 2024
Tipologia di attività svolta	Attività produttive di beni e servizi
Numero medio di dipendenti	0
Numero dei componenti dell'organo di amministrazione	
Compenso dei componenti dell'organo di amministrazione	
Numero dei componenti dell'organo di controllo	
Compenso dei componenti dell'organo di controllo	

NOME DEL CAMPO	2024	2023	2022	2021	2020
Approvazione bilancio	sì	sì	sì	sì	sì
Risultato d'esercizio	276	235	283	500	478

1. Attività produttive di beni e servizi o Distretti tecnologici

Compilare la seguente sotto-sezione se la “*Tipologia di attività svolta*” dalla partecipata è: “Attività produttive di beni e servizi” o “*Attività di promozione e sviluppo di progetti di ricerca finanziati (Distretti tecnologici)*”.

NOME DEL CAMPO	2024	2023	2022
A1) Ricavi delle vendite e delle prestazioni	26.000	0	0
A5) Altri Ricavi e Proventi	20.000	40.100	42.300
di cui Contributi in conto esercizio	0	0	0

2. Attività di Holding

Compilare la seguente sotto-sezione se la “*Tipologia di attività svolta*” dalla partecipata è: “*Attività consistenti nell'assunzione di partecipazioni in società esercenti attività diverse da quella creditizia e finanziaria (Holding)*”.

NOME DEL CAMPO	2024	2023	2022
A1) Ricavi delle vendite e delle prestazioni			
A5) Altri Ricavi e Proventi			
di cui Contributi in conto esercizio			
C15) Proventi da partecipazioni			
C16) Altri proventi finanziari			

C17 bis) Utili e perdite su cambi			
D18 a) Rettifiche di valore di attività finanziarie - Rivalutazioni di partecipazioni			

Compilare la seguente sotto-sezione se la “*Tipologia di attività svolta*” dalla partecipata è: “**Attività bancarie e finanziarie**”.

NOME DEL CAMPO	2024	2023	2022
Interessi attivi e proventi assimilati			
Commissioni attive			

4. Attività assicurative

Compilare la seguente sotto-sezione se la “*Tipologia di attività svolta*” dalla partecipata è: “**Attività assicurative**”.

NOME DEL CAMPO	2024	2023	2022
I.1 Conto Tecnico dei rami danni - Premi di competenza, al netto delle cessioni in riassicurazione			
I.3 Conto Tecnico dei rami danni - Altri proventi tecnici, al netto delle cessioni in riassicurazione			
II.1 Conto Tecnico dei rami vita - Premi dell'esercizio, al netto delle cessioni in riassicurazione			
II.4 Conto Tecnico dei rami vita - Altri proventi tecnici, al netto delle cessioni in riassicurazione			

QUOTA DI POSSESSO (quota diretta e/o indiretta)

NOME DEL CAMPO	Indicazioni per la compilazione
Tipologia di Partecipazione	Partecipazione diretta
Quota diretta	15,9%
Codice Fiscale Tramite	
Denominazione Tramite (organismo)	
Quota detenuta dalla Tramite nella società	

QUOTA DI POSSESSO – TIPO DI CONTROLLO

Indicare il tipo di controllo esercitato dall'Amministrazione sulla partecipata. Ai fini del controllo è necessario tener conto, oltre che della quota diretta, anche di eventuali quote indirette detenute dall'Amministrazione nella partecipata.

Nel caso di società partecipata indirettamente, in via generale, inserire il tipo di controllo esercitato dall'Amministrazione sulla “tramite”.

NOME DEL CAMPO	Indicazioni per la compilazione
Tipo di controllo	nessuno

(1)

Per la definizione di controllo si rinvia all'atto di [orientamento del 15 febbraio 2018](#) emanato della Struttura di indirizzo, monitoraggio e controllo sull'attuazione del TUSP e alla deliberazione della Corte dei conti, Sezioni riunite in sede di controllo, 20 giugno 2019, n. 11/SSRRCO/QMIG/19.

INFORMAZIONI ED ESITO PER LA RAZIONALIZZAZIONE

NOME DEL CAMPO	Indicazioni per la compilazione
Partecipazione ancora detenuta alla data di adozione del provvedimento	Si

Se la partecipazione è ancora detenuta alla data di adozione del provvedimento continuare con la compilazione dei campi di seguito riportati. Altrimenti, se la partecipazione non è più detenuta alla data di adozione del provvedimento, deve essere compilata la scheda “Partecipazione non più detenuta” in base alla tipologia della razionalizzazione realizzata.

Società controllata da una quotata	Scegliere un elemento.
CF della società quotata controllante	
Denominazione della società quotata controllante	
La partecipata svolge un'attività di produzione di beni e servizi a favore dell'Amministrazione?	No
Attività svolta dalla Partecipata	produzione di un servizio di interesse generale (Art. 4, c. 2, lett. a)
Descrizione dell'attività	Servizio idrico integrato
Quota % di partecipazione detenuta dal soggetto privato	
Svolgimento di attività analoghe a quelle svolte da altre società (art.20, c.2 lett.c)	Scegliere un elemento.
Necessità di contenimento dei costi di funzionamento (art.20, c.2 lett.f)	Scegliere un elemento.
Necessità di aggregazione di società (art.20, c.2 lett.g)	Scegliere un elemento.
L'Amministrazione ha fissato, con proprio provvedimento, obiettivi specifici sui costi di funzionamento della partecipata? (art.19, c, 5)	Scegliere un elemento.
Esito della revisione periodica	mantenimento senza interventi
Modalità (razionalizzazione)	Scegliere un elemento.
Termine previsto per la razionalizzazione	
Dichiarazione di Cessione a titolo oneroso in Revisione straordinaria	Scegliere un elemento.
Applicazione dell'art.24, comma 5-ter	Scegliere un elemento.
Note	<p>A seguito dell'affidamento del servizio idrico integrato da parte dell'Autorità d'Ambito Torinese, ATO 3, alla Società Acque Metropolitane di Torino in applicazione della Legge Galli e della normativa sui servizi pubblici locali, i Comuni dell'area del ciriace, in un ottica di razionalizzazione e contenimento dei costi, hanno provveduto ad un'operazione di accorpamento dei quattro Consorzi, proprietari di reti idriche di adduzione e distribuzione e di due impianti di depurazione e non più gestori del servizio idrico integrato, in un unico Consorzio denominato CO.RI.S. (Consorzio reti e impianti sud Canavese) con sede in Ciriè –Via Taneschie n. 14 con i seguenti esiti finali:</p> <ul style="list-style-type: none"> • gestione del servizio sull'area del Ciriace affidata alla società SAC srl (partecipata dai Comuni dell'area del ciriace), “scorporata” dai preesistenti Consorzi, quale soggetto operativo di gestione operante per conto SMAT, titolare della gestione del servizio idrico integrato, • detenzione delle proprietà mantenuta in capo ai quattro Consorzi integrati in capo all'unico soggetto CORIS.

**PARTECIPAZIONE NON SOCIETARIA 2 – Consorzio dei Comuni ed Utenti Industriali
della Riva Sinistra della Stura**

DATI ANAGRAFICI DELLA PARTECIPATA

NOME DEL CAMPO	Indicazioni per la compilazione
Codice Fiscale	00941300014
Denominazione	Consorzio dei Comuni ed Utenti Industriali della Riva Sinistra della Stura
Data di costituzione della partecipata	01.01.1900
Forma giuridica	Consorzio
Tipo di fondazione	Scegliere un elemento.
Altra forma giuridica	
Stato di attività della partecipata	attiva
Data di inizio della procedura	
Società con azioni quotate in mercati regolamentati	
Società che ha emesso strumenti finanziari quotati in mercati regolamentati (ex TUSP)	no
La società è un GAL	no

SEDE LEGALE DELLA PARTECIPATA

NOME DEL CAMPO	Indicazioni per la compilazione
Stato	Italia
Provincia	Torino
Comune	Ciriè
CAP*	10073
Indirizzo*	Corso Martiri della Libertà 31
Telefono*	
FAX*	
Email*	

*campo con compilazione facoltativa

SETTORE DI ATTIVITÀ DELLA PARTECIPATA

Indicare il settore ATECO rappresentativo dell'attività svolta. Nel caso in cui i settori siano più di uno, indicarli in ordine decrescente di importanza. Non è più richiesto indicare il peso di ciascuna attività.

La lista dei codici Ateco è disponibile al link <http://www.istat.it/it/strumenti/definizioni-e-classificazioni/ateco-2007>

NOME DEL CAMPO	Indicazioni per la compilazione
Attività 1	A.01.61.00 - Attività di supporto alla produzione vegetale
Attività 2	
Attività 3	
Attività 4	

ULTERIORI INFORMAZIONI SULLA PARTECIPATA

NOME DEL CAMPO	Indicazioni per la compilazione
Società in house	no
Previsione nello statuto di limiti sul fatturato	no
Società contenuta nell'allegato A al D.Lgs. n. 175/2016	no
Società a partecipazione pubblica di diritto singolare (art.1, c. 4, lett. A)	no
Riferimento normativo società di diritto singolare	
La società adotta un sistema di contabilità analitica e separata per attività?	no
Specificare se la disciplina applicata è stata dettata da:	Scegliere un elemento.
Società esclusa dall'applicazione dell'art. 4 con DPCM (art. 4, c. 9)	no
Società esclusa dall'applicazione dell'art. 4 con provvedimento del Presidente della Regione o delle Prov. Autonome (art. 4, c. 9)	no
Riferimento normativo atto esclusione	

DATI DI BILANCIO PER LA VERIFICA TUSP

NOME DEL CAMPO	Anno 2024
Tipologia di attività svolta	Attività produttive di beni e servizi
Numero medio di dipendenti	8
Numero dei componenti dell'organo di amministrazione	6
Compenso dei componenti dell'organo di amministrazione	-
Numero dei componenti dell'organo di controllo	1
Compenso dei componenti dell'organo di controllo	-

NOME DEL CAMPO	2024	2023	2022	2021	2020
Approvazione bilancio	sì	sì	sì	sì	sì
Risultato d'esercizio	303	416	441	247	231

1. Attività produttive di beni e servizi o Distretti tecnologici

Compilare la seguente sotto-sezione se la “*Tipologia di attività svolta*” dalla partecipata è: “Attività produttive di beni e servizi” o “*Attività di promozione e sviluppo di progetti di ricerca finanziati (Distretti tecnologici)*”.

NOME DEL CAMPO	2024	2023	2022
A1) Ricavi delle vendite e delle prestazioni	579.117	602.262	512.850
A5) Altri Ricavi e Proventi	87.166	62.528	241.116
di cui Contributi in conto esercizio			

2. Attività di Holding

Compilare la seguente sotto-sezione se la “*Tipologia di attività svolta*” dalla partecipata è: “*Attività consistenti nell'assunzione di partecipazioni in società esercenti attività diverse da quella creditizia e finanziaria (Holding)*”.

NOME DEL CAMPO	2024	2023	2022
A1) Ricavi delle vendite e delle prestazioni			
A5) Altri Ricavi e Proventi			
di cui Contributi in conto esercizio			
C15) Proventi da partecipazioni			
C16) Altri proventi finanziari			
C17 bis) Utili e perdite su cambi			
D18 a) Rettifiche di valore di attività finanziarie - Rivalutazioni di partecipazioni			

Compilare la seguente sotto-sezione se la “*Tipologia di attività svolta*” dalla partecipata è: “**Attività bancarie e finanziarie**”.

NOME DEL CAMPO	2024	2023	2022
Interessi attivi e proventi assimilati			
Commissioni attive			

4. Attività assicurative

Compilare la seguente sotto-sezione se la “*Tipologia di attività svolta*” dalla partecipata è: “**Attività assicurative**”.

NOME DEL CAMPO	2024	2023	2022
I.1 Conto Tecnico dei rami danni - Premi di competenza, al netto delle cessioni in riassicurazione			
I.3 Conto Tecnico dei rami danni - Altri proventi tecnici, al netto delle cessioni in riassicurazione			
II.1 Conto Tecnico dei rami vita - Premi dell'esercizio, al netto delle cessioni in riassicurazione			
II.4 Conto Tecnico dei rami vita - Altri proventi tecnici, al netto delle cessioni in riassicurazione			

QUOTA DI POSSESSO (quota diretta e/o indiretta)

NOME DEL CAMPO	Indicazioni per la compilazione
Tipologia di Partecipazione	Partecipazione diretta
Quota diretta	5,41%
Codice Fiscale Tramite	
Denominazione Tramite (organismo)	
Quota detenuta dalla Tramite nella società	

QUOTA DI POSSESSO – TIPO DI CONTROLLO

Indicare il tipo di controllo esercitato dall'Amministrazione sulla partecipata. Ai fini del controllo è necessario tener conto, oltre che della quota diretta, anche di eventuali quote indirette detenute dall'Amministrazione nella partecipata.

Nel caso di società partecipata indirettamente, in via generale, inserire il tipo di controllo esercitato dall'Amministrazione sulla “tramite”.

NOME DEL CAMPO	Indicazioni per la compilazione
Tipo di controllo	nessuno

(2)

Per la definizione di controllo si rinvia all'atto di [orientamento del 15 febbraio 2018](#) emanato della Struttura di indirizzo, monitoraggio e controllo sull'attuazione del TUSP e alla deliberazione della Corte dei conti, Sezioni riunite in sede di controllo, 20 giugno 2019, n. 11/SSRRCO/QMIG/19.

INFORMAZIONI ED ESITO PER LA RAZIONALIZZAZIONE

NOME DEL CAMPO	Indicazioni per la compilazione
Partecipazione ancora detenuta alla data di adozione del provvedimento	Si

Se la partecipazione è ancora detenuta alla data di adozione del provvedimento continuare con la compilazione dei campi di seguito riportati. Altrimenti, se la partecipazione non è più detenuta alla data di adozione del provvedimento, deve essere compilata la scheda “Partecipazione non più detenuta” in base alla tipologia della razionalizzazione realizzata.

Società controllata da una quotata	Scegliere un elemento.
CF della società quotata controllante	
Denominazione della società quotata controllante	
La partecipata svolge un'attività di produzione di beni e servizi a favore dell'Amministrazione?	No
Attività svolta dalla Partecipata	produzione di un servizio di interesse generale (Art. 4, c. 2, lett. a)
Descrizione dell'attività	Gestione della rete dei canali irrigui
Quota % di partecipazione detenuta dal soggetto privato	
Svolgimento di attività analoghe a quelle svolte da altre società (art.20, c.2 lett.c)	Scegliere un elemento.
Necessità di contenimento dei costi di funzionamento (art.20, c.2 lett.f)	Scegliere un elemento.
Necessità di aggregazione di società (art.20, c.2 lett.g)	Scegliere un elemento.
L'Amministrazione ha fissato, con proprio provvedimento, obiettivi specifici sui costi di funzionamento della partecipata? (art.19, c, 5)	Scegliere un elemento.
Esito della revisione periodica	mantenimento senza interventi
Modalità (razionalizzazione)	Scegliere un elemento.
Termine previsto per la razionalizzazione	
Dichiarazione di Cessione a titolo oneroso in Revisione straordinaria	Scegliere un elemento.
Applicazione dell'art.24, comma 5-ter	Scegliere un elemento.

NOME DEL CAMPO	Indicazioni per la compilazione
<p>Note</p>	<p>Il Consorzio Riva Sinistra Stura è un Consorzio di I° grado gestore della rete dei canali attraversanti i Comuni di Balangero, Mathi, Villanova C.se, Grosso, Nole, Ciriè, San Maurizio C.se, Caselle T.se e Borgaro T.se.</p> <p>Tali Comuni, rappresentanti le utenze irrigue sul proprio territorio, sono soci del Consorzio unitamente alle utenze idroelettriche e industriali utilizzatrici delle acque consortili.</p> <p>Si riepilogano di seguito le funzioni svolte dal Consorzio ai sensi dell'art. 4 dello Statuto:</p> <ul style="list-style-type: none"> • Esercizio dell'irrigazione in forma collettiva e manutenzione delle opere consortili; • Realizzazione, manutenzione, gestione ed esercizio di impianti, opere e canali consortili; • Approvvigionamento di imprese con le acque fluenti nei canali stessi per usi, consentiti dalla vigente legislazione, che comportino la restituzione delle acque, con particolare riferimento alla produzione di energia, e siano compatibili con le successive utilizzazioni; • Tutela dei diritti di derivazione d'acqua dalla Stura, sia propri che appartenenti ai Consorziati; • Esecuzione di tutti i lavori ed interventi di manutenzione ordinaria e straordinaria necessari per lo svolgimento delle funzioni consortili; • Realizzazione, manutenzione, gestione ed esercizio di impianti di produzione di energia o suscettibili di altri utilizzi economici sui canali consortili o altrove, nell'interesse diretto o indiretto dei Consorziati; • Funzioni ed attività che possono essere esercitate dai consorzi di irrigazione ai sensi della vigente legislazione; • Altre funzioni e attività connesse e complementari alle funzioni di cui sopra; • Funzioni e attività inerenti l'oggetto specificamente attribuite al Consorzio dai Consorziati, da svolgersi su specifica richiesta dei Consorziati stessi, con deliberazione dell'Assemblea straordinaria

PARTECIPAZIONE NON SOCIETARIA 3 – C.I.S.A. Consorzio Intercomunale dei Servizi per l'Ambiente**DATI ANAGRAFICI DELLA PARTECIPATA**

NOME DEL CAMPO	Indicazioni per la compilazione
Codice Fiscale	92007630012
Denominazione	C.I.S.A. Consorzio Intercomunale dei Servizi per l'Ambiente
Data di costituzione della partecipata	18.12.2003
Forma giuridica	Consorzio
Tipo di fondazione	Scegliere un elemento.
Altra forma giuridica	
Stato di attività della partecipata	attiva
Data di inizio della procedura	
Società con azioni quotate in mercati regolamentati	
Società che ha emesso strumenti finanziari quotati in mercati regolamentati (ex TUSP)	no
La società è un GAL	no

SEDE LEGALE DELLA PARTECIPATA

NOME DEL CAMPO	Indicazioni per la compilazione
Stato	Italia
Provincia	Torino
Comune	Ciriè
CAP*	10073
Indirizzo*	Via Trento 21/D
Telefono*	
FAX*	
Email*	

*campo con compilazione facoltativa

SETTORE DI ATTIVITÀ DELLA PARTECIPATA

Indicare il settore ATECO rappresentativo dell'attività svolta. Nel caso in cui i settori siano più di uno, indicarli in ordine decrescente di importanza. Non è più richiesto indicare il peso di ciascuna attività.

La lista dei codici Ateco è disponibile al link <http://www.istat.it/it/strumenti/definizioni-e-classificazioni/ateco-2007>

NOME DEL CAMPO	Indicazioni per la compilazione
Attività 1	E 38.11 – Raccolta di rifiuti non pericolosi
Attività 2	
Attività 3	
Attività 4	

ULTERIORI INFORMAZIONI SULLA PARTECIPATA

NOME DEL CAMPO	Indicazioni per la compilazione
Società in house	sì
Previsione nello statuto di limiti sul fatturato	no
Società contenuta nell'allegato A al D.Lgs. n. 175/2016	no
Società a partecipazione pubblica di diritto singolare (art.1, c. 4, lett. A)	no
Riferimento normativo società di diritto singolare	
La società adotta un sistema di contabilità analitica e separata per attività?	no
Specificare se la disciplina applicata è stata dettata da:	Scegliere un elemento.
Società esclusa dall'applicazione dell'art. 4 con DPCM (art. 4, c. 9)	no
Società esclusa dall'applicazione dell'art. 4 con provvedimento del Presidente della Regione o delle Prov. Autonome (art. 4, c. 9)	no
Riferimento normativo atto esclusione	

DATI DI BILANCIO PER LA VERIFICA TUSP

NOME DEL CAMPO	Anno 2024
Tipologia di attività svolta	Attività produttive di beni e servizi
Numero medio di dipendenti	2
Numero dei componenti dell'organo di amministrazione	5
Compenso dei componenti dell'organo di amministrazione	0
Numero dei componenti dell'organo di controllo	3
Compenso dei componenti dell'organo di controllo	14.461

NOME DEL CAMPO	2024	2023	2022	2021	2020
Approvazione bilancio	sì	sì	sì	sì	sì
Risultato d'esercizio	497	704	798	778	1.243

1. Attività produttive di beni e servizi o Distretti tecnologici

Compilare la seguente sotto-sezione se la “*Tipologia di attività svolta*” dalla partecipata è: “Attività produttive di beni e servizi” o “*Attività di promozione e sviluppo di progetti di ricerca finanziati (Distretti tecnologici)*”.

NOME DEL CAMPO	2024	2023	2022
A1) Ricavi delle vendite e delle prestazioni	12.056.536	11.458.384	10.838.992
A5) Altri Ricavi e Proventi	2.156.847	1.747.173	1.343.044
di cui Contributi in conto esercizio	0,00	0,00	0,00

2. Attività di Holding

Compilare la seguente sotto-sezione se la “*Tipologia di attività svolta*” dalla partecipata è: “*Attività consistenti nell'assunzione di partecipazioni in società esercenti attività diverse da quella creditizia e finanziaria (Holding)*”.

NOME DEL CAMPO	2024	2023	2022
A1) Ricavi delle vendite e delle prestazioni			
A5) Altri Ricavi e Proventi			
di cui Contributi in conto esercizio			
C15) Proventi da partecipazioni			
C16) Altri proventi finanziari			

C17 bis) Utili e perdite su cambi			
D18 a) Rettifiche di valore di attività finanziarie - Rivalutazioni di partecipazioni			

Compilare la seguente sotto-sezione se la “*Tipologia di attività svolta*” dalla partecipata è: “**Attività bancarie e finanziarie**”.

NOME DEL CAMPO	2024	2023	2022
Interessi attivi e proventi assimilati			
Commissioni attive			

4. Attività assicurative

Compilare la seguente sotto-sezione se la “*Tipologia di attività svolta*” dalla partecipata è: “**Attività assicurative**”.

NOME DEL CAMPO	2024	2023	2022
I.1 Conto Tecnico dei rami danni - Premi di competenza, al netto delle cessioni in riassicurazione			
I.3 Conto Tecnico dei rami danni - Altri proventi tecnici, al netto delle cessioni in riassicurazione			
II.1 Conto Tecnico dei rami vita - Premi dell'esercizio, al netto delle cessioni in riassicurazione			
II.4 Conto Tecnico dei rami vita - Altri proventi tecnici, al netto delle cessioni in riassicurazione			

QUOTA DI POSSESSO (quota diretta e/o indiretta)

NOME DEL CAMPO	Indicazioni per la compilazione
Tipologia di Partecipazione	Partecipazione diretta
Quota diretta	6,6378%
Codice Fiscale Tramite	
Denominazione Tramite (organismo)	
Quota detenuta dalla Tramite nella società	

QUOTA DI POSSESSO – TIPO DI CONTROLLO

Indicare il tipo di controllo esercitato dall'Amministrazione sulla partecipata. Ai fini del controllo è necessario tener conto, oltre che della quota diretta, anche di eventuali quote indirette detenute dall'Amministrazione nella partecipata.

Nel caso di società partecipata indirettamente, in via generale, inserire il tipo di controllo esercitato dall'Amministrazione sulla “tramite”.

NOME DEL CAMPO	Indicazioni per la compilazione
Tipo di controllo	nessuno

(3)

Per la definizione di controllo si rinvia all'atto di [orientamento del 15 febbraio 2018](#) emanato della Struttura di indirizzo, monitoraggio e controllo sull'attuazione del TUSP e alla deliberazione della Corte dei conti, Sezioni riunite in sede di controllo, 20 giugno 2019, n. 11/SSRRCO/QMIG/19.

INFORMAZIONI ED ESITO PER LA RAZIONALIZZAZIONE

NOME DEL CAMPO	Indicazioni per la compilazione
Partecipazione ancora detenuta alla data di adozione del provvedimento	Si

Se la partecipazione è ancora detenuta alla data di adozione del provvedimento continuare con la compilazione dei campi di seguito riportati. Altrimenti, se la partecipazione non è più detenuta alla data di adozione del provvedimento, deve essere compilata la scheda “Partecipazione non più detenuta” in base alla tipologia della razionalizzazione realizzata.

Società controllata da una quotata	Scegliere un elemento.
CF della società quotata controllante	
Denominazione della società quotata controllante	
La partecipata svolge un'attività di produzione di beni e servizi a favore dell'Amministrazione?	Si
Attività svolta dalla Partecipata	produzione di un servizio di interesse generale (Art. 4, c. 2, lett. a)
Descrizione dell'attività	Servizio raccolta rifiuti
Quota % di partecipazione detenuta dal soggetto privato	
Svolgimento di attività analoghe a quelle svolte da altre società (art.20, c.2 lett.c)	Scegliere un elemento.
Necessità di contenimento dei costi di funzionamento (art.20, c.2 lett.f)	Scegliere un elemento.
Necessità di aggregazione di società (art.20, c.2 lett.g)	Scegliere un elemento.
L'Amministrazione ha fissato, con proprio provvedimento, obiettivi specifici sui costi di funzionamento della partecipata? (art.19, c, 5)	Scegliere un elemento.
Esito della revisione periodica	mantenimento senza interventi
Modalità (razionalizzazione)	Scegliere un elemento.
Termine previsto per la razionalizzazione	
Dichiarazione di Cessione a titolo oneroso in Revisione straordinaria	Scegliere un elemento.
Applicazione dell'art.24, comma 5-ter	Scegliere un elemento.

NOME DEL CAMPO	Indicazioni per la compilazione
Note	<p>L'attività del Consorzio nell'esercizio 2021, come previsto dall'art. 2 dello statuto allora vigente, consisteva:</p> <ol style="list-style-type: none"> 1. nel perseguire, nell'ambito delle attività e delle funzioni espletate, finalità volte alla tutela della salute dei cittadini, alla difesa dell'ambiente e alla salvaguardia del territorio, nel rispetto delle vigenti normative in materia, anche quale ente di contitolarità tra i Comuni consorziati della proprietà degli impianti, delle reti e delle altre dotazioni necessari all'esercizio dei servizi pubblici; 2. nell'esercizio delle proprie funzioni di governo, nell'assicurare obbligatoriamente l'organizzazione ed il coordinamento: <ul style="list-style-type: none"> - dei servizi di spazzamento stradale e dei conferimenti separati; - dei servizi di raccolta anche differenziata, dei R.S.U. e R.S.A. dalla fase dello stoccaggio provvisorio alla fase dello smaltimento finale; - dei servizi di trattamento - inteso come operazione di trasformazione necessaria per il riutilizzo, la rigenerazione, il recupero, il riciclo e l'innocuizzazione - dei R.S.U. e dei R.S.A.; - dei servizi di smaltimento finale dei R.S.U. e R.S.A.; - della progettazione e costruzione delle strutture al servizio della raccolta differenziata dei rifiuti urbani; - del conferimento agli impianti tecnologici e alle discariche; - della rimozione dei rifiuti di cui all'art. 14 del D.lgs. 5 febbraio 1997, n. 22 e all'articolo 8 L.R. Piemonte 24 ottobre 2002, n. 24. <p>Nell'esercizio 2021 l'Assemblea Consortile ha deliberato l'adozione del nuovo Statuto quale Consorzio di Area Vasta in attuazione della LR 4/2021, con i compiti e le funzioni ivi previsti.</p>

PARTECIPAZIONE NON SOCIETARIA 4 – Consorzio per l'Arginatura e Sistemazione del Torrente Banna Bendola

DATI ANAGRAFICI DELLA PARTECIPATA

NOME DEL CAMPO	Indicazioni per la compilazione
Codice Fiscale	92010110010
Denominazione	Consorzio per l'Arginatura e Sistemazione del Torrente Banna - Bendola
Data di costituzione della partecipata	16.12.1995
Forma giuridica	Consorzio
Tipo di fondazione	Scegliere un elemento.
Altra forma giuridica	
Stato di attività della partecipata	attiva
Data di inizio della procedura	
Società con azioni quotate in mercati regolamentati	
Società che ha emesso strumenti finanziari quotati in mercati regolamentati (ex TUSP)	no
La società è un GAL	no

SEDE LEGALE DELLA PARTECIPATA

NOME DEL CAMPO	Indicazioni per la compilazione
Stato	Italia
Provincia	Torino
Comune	Nole
CAP*	10076
Indirizzo*	Via Devesi 14
Telefono*	
FAX*	
Email*	

*campo con compilazione facoltativa

SETTORE DI ATTIVITÀ DELLA PARTECIPATA

Indicare il settore ATECO rappresentativo dell'attività svolta. Nel caso in cui i settori siano più di uno, indicarli in ordine decrescente di importanza. Non è più richiesto indicare il peso di ciascuna attività.

La lista dei codici Ateco è disponibile al link <http://www.istat.it/it/strumenti/definizioni-e-classificazioni/ateco-2007>

NOME DEL CAMPO	Indicazioni per la compilazione
Attività 1	F.42.91.00 - Costruzione di opere idrauliche
Attività 2	
Attività 3	
Attività 4	

ULTERIORI INFORMAZIONI SULLA PARTECIPATA

NOME DEL CAMPO	Indicazioni per la compilazione
Società in house	no
Previsione nello statuto di limiti sul fatturato	no
Società contenuta nell'allegato A al D.Lgs. n. 175/2016	no
Società a partecipazione pubblica di diritto singolare (art.1, c. 4, lett. A)	no
Riferimento normativo società di diritto singolare	
La società adotta un sistema di contabilità analitica e separata per attività?	no
Specificare se la disciplina applicata è stata dettata da:	Scegliere un elemento.
Società esclusa dall'applicazione dell'art. 4 con DPCM (art. 4, c. 9)	no
Società esclusa dall'applicazione dell'art. 4 con provvedimento del Presidente della Regione o delle Prov. Autonome (art. 4, c. 9)	no
Riferimento normativo atto esclusione	

DATI DI BILANCIO PER LA VERIFICA TUSP

NOME DEL CAMPO	Anno 2024
Tipologia di attività svolta	Attività produttive di beni e servizi
Numero medio di dipendenti	0
Numero dei componenti dell'organo di amministrazione	2
Compenso dei componenti dell'organo di amministrazione	0
Numero dei componenti dell'organo di controllo	-
Compenso dei componenti dell'organo di controllo	-

NOME DEL CAMPO	2024	2023	2022	2021	2020
Approvazione bilancio	sì	sì	sì	sì	sì
Risultato d'esercizio	0	0	0	0	0

1. Attività produttive di beni e servizi o Distretti tecnologici

Compilare la seguente sotto-sezione se la “*Tipologia di attività svolta*” dalla partecipata è: “Attività produttive di beni e servizi” o “*Attività di promozione e sviluppo di progetti di ricerca finanziati (Distretti tecnologici)*”.

NOME DEL CAMPO	2024	2023	2022
A1) Ricavi delle vendite e delle prestazioni	-	-	-
A5) Altri Ricavi e Proventi	165.635	126.000	166.510
di cui Contributi in conto esercizio	-	-	-

2. Attività di Holding

Compilare la seguente sotto-sezione se la “*Tipologia di attività svolta*” dalla partecipata è: “*Attività consistenti nell'assunzione di partecipazioni in società esercenti attività diverse da quella creditizia e finanziaria (Holding)*”.

NOME DEL CAMPO	2024	2023	2022
A1) Ricavi delle vendite e delle prestazioni			
A5) Altri Ricavi e Proventi			
di cui Contributi in conto esercizio			
C15) Proventi da partecipazioni			
C16) Altri proventi finanziari			

C17 bis) Utili e perdite su cambi			
D18 a) Rettifiche di valore di attività finanziarie - Rivalutazioni di partecipazioni			

Compilare la seguente sotto-sezione se la “*Tipologia di attività svolta*” dalla partecipata è: “**Attività bancarie e finanziarie**”.

NOME DEL CAMPO	2024	2023	2022
Interessi attivi e proventi assimilati			
Commissioni attive			

4. Attività assicurative

Compilare la seguente sotto-sezione se la “*Tipologia di attività svolta*” dalla partecipata è: “**Attività assicurative**”.

NOME DEL CAMPO	2024	2023	2022
I.1 Conto Tecnico dei rami danni - Premi di competenza, al netto delle cessioni in riassicurazione			
I.3 Conto Tecnico dei rami danni - Altri proventi tecnici, al netto delle cessioni in riassicurazione			
II.1 Conto Tecnico dei rami vita - Premi dell'esercizio, al netto delle cessioni in riassicurazione			
II.4 Conto Tecnico dei rami vita - Altri proventi tecnici, al netto delle cessioni in riassicurazione			

QUOTA DI POSSESSO (quota diretta e/o indiretta)

NOME DEL CAMPO	Indicazioni per la compilazione
Tipologia di Partecipazione	Partecipazione diretta
Quota diretta	3,80%
Codice Fiscale Tramite	
Denominazione Tramite (organismo)	
Quota detenuta dalla Tramite nella società	

QUOTA DI POSSESSO – TIPO DI CONTROLLO

Indicare il tipo di controllo esercitato dall’Amministrazione sulla partecipata. Ai fini del controllo è necessario tener conto, oltre che della quota diretta, anche di eventuali quote indirette detenute dall’Amministrazione nella partecipata.

Nel caso di società partecipata indirettamente, in via generale, inserire il tipo di controllo esercitato dall’Amministrazione sulla “tramite”.

NOME DEL CAMPO	Indicazioni per la compilazione
Tipo di controllo	nessuno

(4)

Per la definizione di controllo si rinvia all’atto di [orientamento del 15 febbraio 2018](#) emanato della Struttura di indirizzo, monitoraggio e controllo sull’attuazione del TUSP e alla deliberazione della Corte dei conti, Sezioni riunite in sede di controllo, 20 giugno 2019, n. 11/SSRRCO/QMIG/19.

INFORMAZIONI ED ESITO PER LA RAZIONALIZZAZIONE

NOME DEL CAMPO	Indicazioni per la compilazione
Partecipazione ancora detenuta alla data di adozione del provvedimento	Sì

Se la partecipazione è ancora detenuta alla data di adozione del provvedimento continuare con la compilazione dei campi di seguito riportati. Altrimenti, se la partecipazione non è più detenuta alla data di adozione del provvedimento, deve essere compilata la scheda “Partecipazione non più detenuta” in base alla tipologia della razionalizzazione realizzata.

Società controllata da una quotata	Scegliere un elemento.
CF della società quotata controllante	
Denominazione della società quotata controllante	
La partecipata svolge un'attività di produzione di beni e servizi a favore dell'Amministrazione?	No
Attività svolta dalla Partecipata	produzione di un servizio di interesse generale (Art. 4, c. 2, lett. a)
Descrizione dell'attività	Opere di arginatura e sistemazione del torrente Banna Bendola
Quota % di partecipazione detenuta dal soggetto privato	
Svolgimento di attività analoghe a quelle svolte da altre società (art.20, c.2 lett.c)	Scegliere un elemento.
Necessità di contenimento dei costi di funzionamento (art.20, c.2 lett.f)	Scegliere un elemento.
Necessità di aggregazione di società (art.20, c.2 lett.g)	Scegliere un elemento.
L'Amministrazione ha fissato, con proprio provvedimento, obiettivi specifici sui costi di funzionamento della partecipata? (art.19, c, 5)	Scegliere un elemento.
Esito della revisione periodica	mantenimento senza interventi
Modalità (razionalizzazione)	Scegliere un elemento.
Termine previsto per la razionalizzazione	
Dichiarazione di Cessione a titolo oneroso in Revisione straordinaria	Scegliere un elemento.
Applicazione dell'art.24, comma 5-ter	Scegliere un elemento.
Note	Il Consorzio si è costituito il 16/12/1995 e Vi aderiscono 11 Comuni (Balangero, Brandizzo, Cirié, Grosso, Leini, Mathi, Nole, San Carlo, San Francesco, San Maurizio, Volpiano). Finalità e Attività del Consorzio sono la sistemazione, la messa in Sicurezza dell'Arginatura e la Manutenzione dell'alveo del Torrente Banna Bendola.

PARTECIPAZIONE NON SOCIETARIA 5 – Consorzio di 2° grado delle Valli di Lanzo**DATI ANAGRAFICI DELLA PARTECIPATA**

NOME DEL CAMPO	Indicazioni per la compilazione
Codice Fiscale	92037310015
Denominazione	Consorzio di 2° grado delle Valli di Lanzo
Data di costituzione della partecipata	29.08.2006
Forma giuridica	Consorzio
Tipo di fondazione	Scegliere un elemento.
Altra forma giuridica	
Stato di attività della partecipata	attiva
Data di inizio della procedura	
Società con azioni quotate in mercati regolamentati	
Società che ha emesso strumenti finanziari quotati in mercati regolamentati (ex TUSP)	no
La società è un GAL	no

SEDE LEGALE DELLA PARTECIPATA

NOME DEL CAMPO	Indicazioni per la compilazione
Stato	Italia
Provincia	Torino
Comune	Ciriè
CAP*	10073
Indirizzo*	Corso Martiri della Libertà 31
Telefono*	
FAX*	
Email*	

*campo con compilazione facoltativa

SETTORE DI ATTIVITÀ DELLA PARTECIPATA

Indicare il settore ATECO rappresentativo dell'attività svolta. Nel caso in cui i settori siano più di uno, indicarli in ordine decrescente di importanza. Non è più richiesto indicare il peso di ciascuna attività.

La lista dei codici Ateco è disponibile al link <http://www.istat.it/it/strumenti/definizioni-e-classificazioni/ateco-2007>

NOME DEL CAMPO	Indicazioni per la compilazione
Attività 1	A.01.61.0 - Attività di supporto alla produzione vegetale
Attività 2	
Attività 3	
Attività 4	

ULTERIORI INFORMAZIONI SULLA PARTECIPATA

NOME DEL CAMPO	Indicazioni per la compilazione
Società in house	no
Previsione nello statuto di limiti sul fatturato	no
Società contenuta nell'allegato A al D.Lgs. n. 175/2016	no
Società a partecipazione pubblica di diritto singolare (art.1, c. 4, lett. A)	no
Riferimento normativo società di diritto singolare	
La società adotta un sistema di contabilità analitica e separata per attività?	no
Specificare se la disciplina applicata è stata dettata da:	Scegliere un elemento.
Società esclusa dall'applicazione dell'art. 4 con DPCM (art. 4, c. 9)	no
Società esclusa dall'applicazione dell'art. 4 con provvedimento del Presidente della Regione o delle Prov. Autonome (art. 4, c. 9)	no
Riferimento normativo atto esclusione	

DATI DI BILANCIO PER LA VERIFICA TUSP

NOME DEL CAMPO	Anno 2024
Tipologia di attività svolta	Attività produttive di beni e servizi
Numero medio di dipendenti	2
Numero dei componenti dell'organo di amministrazione	10
Compenso dei componenti dell'organo di amministrazione	-
Numero dei componenti dell'organo di controllo	-
Compenso dei componenti dell'organo di controllo	-

NOME DEL CAMPO	2024	2023	2022	2021	2020
Approvazione bilancio	sì	sì	sì	sì	sì
Risultato d'esercizio	404	276	116	116	171

1. Attività produttive di beni e servizi o Distretti tecnologici

Compilare la seguente sotto-sezione se la “*Tipologia di attività svolta*” dalla partecipata è: “Attività produttive di beni e servizi” o “*Attività di promozione e sviluppo di progetti di ricerca finanziati (Distretti tecnologici)*”.

NOME DEL CAMPO	2024	2023	2022
A1) Ricavi delle vendite e delle prestazioni	43.187	46.668	75.203
A5) Altri Ricavi e Proventi	82.774	82.774	82.774
di cui Contributi in conto esercizio	82.774	82.774	82.774

2. Attività di Holding

Compilare la seguente sotto-sezione se la “*Tipologia di attività svolta*” dalla partecipata è: “*Attività consistenti nell'assunzione di partecipazioni in società esercenti attività diverse da quella creditizia e finanziaria (Holding)*”.

NOME DEL CAMPO	2024	2023	2022
A1) Ricavi delle vendite e delle prestazioni			
A5) Altri Ricavi e Proventi			
di cui Contributi in conto esercizio			
C15) Proventi da partecipazioni			
C16) Altri proventi finanziari			

C17 bis) Utili e perdite su cambi			
D18 a) Rettifiche di valore di attività finanziarie - Rivalutazioni di partecipazioni			

Compilare la seguente sotto-sezione se la “*Tipologia di attività svolta*” dalla partecipata è: “**Attività bancarie e finanziarie**”.

NOME DEL CAMPO	2024	2023	2022
Interessi attivi e proventi assimilati			
Commissioni attive			

4. Attività assicurative

Compilare la seguente sotto-sezione se la “*Tipologia di attività svolta*” dalla partecipata è: “**Attività assicurative**”.

NOME DEL CAMPO	2024	2023	2022
I.1 Conto Tecnico dei rami danni - Premi di competenza, al netto delle cessioni in riassicurazione			
I.3 Conto Tecnico dei rami danni - Altri proventi tecnici, al netto delle cessioni in riassicurazione			
II.1 Conto Tecnico dei rami vita - Premi dell'esercizio, al netto delle cessioni in riassicurazione			
II.4 Conto Tecnico dei rami vita - Altri proventi tecnici, al netto delle cessioni in riassicurazione			

QUOTA DI POSSESSO (quota diretta e/o indiretta)

NOME DEL CAMPO	Indicazioni per la compilazione
Tipologia di Partecipazione	Partecipazione diretta
Quota diretta	0,67%
Codice Fiscale Tramite	
Denominazione Tramite (organismo)	
Quota detenuta dalla Tramite nella società	

QUOTA DI POSSESSO – TIPO DI CONTROLLO

Indicare il tipo di controllo esercitato dall'Amministrazione sulla partecipata. Ai fini del controllo è necessario tener conto, oltre che della quota diretta, anche di eventuali quote indirette detenute dall'Amministrazione nella partecipata.

Nel caso di società partecipata indirettamente, in via generale, inserire il tipo di controllo esercitato dall'Amministrazione sulla “tramite”.

NOME DEL CAMPO	Indicazioni per la compilazione
Tipo di controllo	nessuno

(5)

Per la definizione di controllo si rinvia all'atto di [orientamento del 15 febbraio 2018](#) emanato della Struttura di indirizzo, monitoraggio e controllo sull'attuazione del TUSP e alla deliberazione della Corte dei conti, Sezioni riunite in sede di controllo, 20 giugno 2019, n. 11/SSRRCO/QMIG/19.

INFORMAZIONI ED ESITO PER LA RAZIONALIZZAZIONE

NOME DEL CAMPO	Indicazioni per la compilazione
Partecipazione ancora detenuta alla data di adozione del provvedimento	Si

Se la partecipazione è ancora detenuta alla data di adozione del provvedimento continuare con la compilazione dei campi di seguito riportati. Altrimenti, se la partecipazione non è più detenuta alla data di adozione del provvedimento, deve essere compilata la scheda “Partecipazione non più detenuta” in base alla tipologia della razionalizzazione realizzata.

Società controllata da una quotata	Scegliere un elemento.
CF della società quotata controllante	
Denominazione della società quotata controllante	
La partecipata svolge un'attività di produzione di beni e servizi a favore dell'Amministrazione?	No
Attività svolta dalla Partecipata	produzione di un servizio di interesse generale (Art. 4, c. 2, lett. a)
Descrizione dell'attività	Consorzio di irrigazione
Quota % di partecipazione detenuta dal soggetto privato	
Svolgimento di attività analoghe a quelle svolte da altre società (art.20, c.2 lett.c)	Scegliere un elemento.
Necessità di contenimento dei costi di funzionamento (art.20, c.2 lett.f)	Scegliere un elemento.
Necessità di aggregazione di società (art.20, c.2 lett.g)	Scegliere un elemento.
L'Amministrazione ha fissato, con proprio provvedimento, obiettivi specifici sui costi di funzionamento della partecipata? (art.19, c, 5)	Scegliere un elemento.
Esito della revisione periodica	mantenimento senza interventi
Modalità (razionalizzazione)	Scegliere un elemento.
Termine previsto per la razionalizzazione	
Dichiarazione di Cessione a titolo oneroso in Revisione straordinaria	Scegliere un elemento.
Applicazione dell'art.24, comma 5-ter	Scegliere un elemento.
Note	<p>Il Consorzio di 2° grado delle Valli di Lanzo è nato nel 2006 ai sensi degli artt. 45 e 53 della L.R. n. 21 del 09/08/1999, quale Consorzio di irrigazione costituito da Consorzi di 1° grado, nonché da enti pubblici e privati e da altri soggetti interessati alla realizzazione e alla gestione di opere e servizi di interesse comune.</p> <p>Esso é l'unico soggetto riconosciuto dalla Regione Piemonte per competenza generale di intervento sul comprensorio delle Valli di Lanzo e dunque unico possibile destinatario di finanziamenti pubblici per la realizzazione e l'adeguamento delle infrastrutture irrigue.</p>

PARTECIPAZIONE NON SOCIETARIA 6 – Autorità d’Ambito Torinese A.T.O. 3**DATI ANAGRAFICI DELLA PARTECIPATA**

NOME DEL CAMPO	Indicazioni per la compilazione
Codice Fiscale	08581830018
Denominazione	Autorità d’Ambito Torinese A.T.O. 3
Data di costituzione della partecipata	01.06.1998
Forma giuridica	Ente pubblico
Tipo di fondazione	Scegliere un elemento.
Altra forma giuridica	
Stato di attività della partecipata	attiva
Data di inizio della procedura	
Società con azioni quotate in mercati regolamentati	
Società che ha emesso strumenti finanziari quotati in mercati regolamentati (ex TUSP)	no
La società è un GAL	no

SEDE LEGALE DELLA PARTECIPATA

NOME DEL CAMPO	Indicazioni per la compilazione
Stato	Italia
Provincia	Torino
Comune	Torino
CAP*	10025
Indirizzo*	Corso Vitt. Emanuele II, 18
Telefono*	
FAX*	
Email*	

*campo con compilazione facoltativa

SETTORE DI ATTIVITÀ DELLA PARTECIPATA

Indicare il settore ATECO rappresentativo dell’attività svolta. Nel caso in cui i settori siano più di uno, indicarli in ordine decrescente di importanza. Non è più richiesto indicare il peso di ciascuna attività.

La lista dei codici Ateco è disponibile al link <http://www.istat.it/it/strumenti/definizioni-e-classificazioni/ateco-2007>

NOME DEL CAMPO	Indicazioni per la compilazione
Attività 1	O.84.13.90 - Regolamentazione di altri affari e servizi economici
Attività 2	
Attività 3	
Attività 4	

ULTERIORI INFORMAZIONI SULLA PARTECIPATA

NOME DEL CAMPO	Indicazioni per la compilazione
Società in house	no
Previsione nello statuto di limiti sul fatturato	no
Società contenuta nell'allegato A al D.Lgs. n. 175/2016	no
Società a partecipazione pubblica di diritto singolare (art.1, c. 4, lett. A)	no
Riferimento normativo società di diritto singolare	
La società adotta un sistema di contabilità analitica e separata per attività?	no
Specificare se la disciplina applicata è stata dettata da:	Scegliere un elemento.
Società esclusa dall'applicazione dell'art. 4 con DPCM (art. 4, c. 9)	no
Società esclusa dall'applicazione dell'art. 4 con provvedimento del Presidente della Regione o delle Prov. Autonome (art. 4, c. 9)	no
Riferimento normativo atto esclusione	

DATI DI BILANCIO PER LA VERIFICA TUSP

NOME DEL CAMPO	Anno 2024
Tipologia di attività svolta	Attività produttive di beni e servizi
Numero medio di dipendenti	10
Numero dei componenti dell'organo di amministrazione	29 (conferenza dei rappresentanti degli Enti Locali)
Compenso dei componenti dell'organo di amministrazione	0
Numero dei componenti dell'organo di controllo	
Compenso dei componenti dell'organo di controllo	

NOME DEL CAMPO	2024	2023	2022	2021	2020
Approvazione bilancio	sì	sì	sì	sì	sì
Risultato d'esercizio	699.958	460.017	589.081	553.271	583.639

1. Attività produttive di beni e servizi o Distretti tecnologici

Compilare la seguente sotto-sezione se la “*Tipologia di attività svolta*” dalla partecipata è: “Attività produttive di beni e servizi” o “*Attività di promozione e sviluppo di progetti di ricerca finanziati (Distretti tecnologici)*”.

NOME DEL CAMPO	2024	2023	2022
A1) Ricavi delle vendite e delle prestazioni	1.744.933	1.518.047	1.539.883
A5) Altri Ricavi e Proventi	35.385	36.974	17.326
di cui Contributi in conto esercizio	0	0	0

2. Attività di Holding

Compilare la seguente sotto-sezione se la “*Tipologia di attività svolta*” dalla partecipata è: “*Attività consistenti nell'assunzione di partecipazioni in società esercenti attività diverse da quella creditizia e finanziaria (Holding)*”.

NOME DEL CAMPO	2024	2023	2022
A1) Ricavi delle vendite e delle prestazioni			
A5) Altri Ricavi e Proventi			
di cui Contributi in conto esercizio			
C15) Proventi da partecipazioni			
C16) Altri proventi finanziari			

C17 bis) Utili e perdite su cambi			
D18 a) Rettifiche di valore di attività finanziarie - Rivalutazioni di partecipazioni			

Compilare la seguente sotto-sezione se la “*Tipologia di attività svolta*” dalla partecipata è: “**Attività bancarie e finanziarie**”.

NOME DEL CAMPO	2024	2023	2022
Interessi attivi e proventi assimilati			
Commissioni attive			

4. Attività assicurative

Compilare la seguente sotto-sezione se la “*Tipologia di attività svolta*” dalla partecipata è: “**Attività assicurative**”.

NOME DEL CAMPO	2024	2023	2022
I.1 Conto Tecnico dei rami danni - Premi di competenza, al netto delle cessioni in riassicurazione			
I.3 Conto Tecnico dei rami danni - Altri proventi tecnici, al netto delle cessioni in riassicurazione			
II.1 Conto Tecnico dei rami vita - Premi dell'esercizio, al netto delle cessioni in riassicurazione			
II.4 Conto Tecnico dei rami vita - Altri proventi tecnici, al netto delle cessioni in riassicurazione			

QUOTA DI POSSESSO (quota diretta e/o indiretta)

NOME DEL CAMPO	Indicazioni per la compilazione
Tipologia di Partecipazione	Partecipazione diretta
Quota diretta	0,18%
Codice Fiscale Tramite	
Denominazione Tramite (organismo)	
Quota detenuta dalla Tramite nella società	

QUOTA DI POSSESSO – TIPO DI CONTROLLO

Indicare il tipo di controllo esercitato dall’Amministrazione sulla partecipata. Ai fini del controllo è necessario tener conto, oltre che della quota diretta, anche di eventuali quote indirette detenute dall’Amministrazione nella partecipata.

Nel caso di società partecipata indirettamente, in via generale, inserire il tipo di controllo esercitato dall’Amministrazione sulla “tramite”.

NOME DEL CAMPO	Indicazioni per la compilazione
Tipo di controllo	nessuno

(6)

Per la definizione di controllo si rinvia all’atto di [orientamento del 15 febbraio 2018](#) emanato della Struttura di indirizzo, monitoraggio e controllo sull’attuazione del TUSP e alla deliberazione della Corte dei conti, Sezioni riunite in sede di controllo, 20 giugno 2019, n. 11/SSRRCO/QMIG/19.

INFORMAZIONI ED ESITO PER LA RAZIONALIZZAZIONE

NOME DEL CAMPO	Indicazioni per la compilazione
Partecipazione ancora detenuta alla data di adozione del provvedimento	Si

Se la partecipazione è ancora detenuta alla data di adozione del provvedimento continuare con la compilazione dei campi di seguito riportati. Altrimenti, se la partecipazione non è più detenuta alla data di adozione del provvedimento, deve essere compilata la scheda “Partecipazione non più detenuta” in base alla tipologia della razionalizzazione realizzata.

Società controllata da una quotata	Scegliere un elemento.
CF della società quotata controllante	
Denominazione della società quotata controllante	
La partecipata svolge un'attività di produzione di beni e servizi a favore dell'Amministrazione?	No
Attività svolta dalla Partecipata	produzione di un servizio di interesse generale (Art. 4, c. 2, lett. a)
Descrizione dell'attività	Servizio Idrico Integrato
Quota % di partecipazione detenuta dal soggetto privato	
Svolgimento di attività analoghe a quelle svolte da altre società (art.20, c.2 lett.c)	Scegliere un elemento.
Necessità di contenimento dei costi di funzionamento (art.20, c.2 lett.f)	Scegliere un elemento.
Necessità di aggregazione di società (art.20, c.2 lett.g)	Scegliere un elemento.
L'Amministrazione ha fissato, con proprio provvedimento, obiettivi specifici sui costi di funzionamento della partecipata? (art.19, c, 5)	Scegliere un elemento.
Esito della revisione periodica	mantenimento senza interventi
Modalità (razionalizzazione)	Scegliere un elemento.
Termine previsto per la razionalizzazione	
Dichiarazione di Cessione a titolo oneroso in Revisione straordinaria	Scegliere un elemento.
Applicazione dell'art.24, comma 5-ter	Scegliere un elemento.

NOME DEL CAMPO	Indicazioni per la compilazione
Note	<p>L'Autorità d'ambito n. 3 "Torinese" è un'associazione tra 307 Comuni, tutti ricompresi nel territorio della Città Metropolitana di Torino, e la Città Metropolitana medesima. Rappresenta l'ente di governo d'ambito cui è trasferito l'esercizio delle competenze spettanti agli Enti Locali per l'organizzazione del servizio idrico integrato, ivi compresa la programmazione delle infrastrutture idriche.</p> <p>Ai sensi di legge, infatti, i servizi idrici sono organizzati sulla base di ambiti territoriali ottimali (ATO) definiti dalle regioni (art. 147, D.Lg.s 152/2006 ss.mm.ii.) cui partecipano obbligatoriamente gli enti locali ricadenti in tale territorio. Alle regioni compete altresì la disciplina a livello locale del funzionamento e organizzazione dell'ente di governo d'ambito.</p> <p>La Regione Piemonte con proprie leggi 20 gennaio 1997, n. 13 e 24 maggio 2012, n. 7 ha istituito le Autorità d'ambito e ha previsto le modalità di partecipazione degli Enti Locali. In particolare, gli Enti locali (Comuni, Province, Comunità Montane) di ciascun ambito territoriale ottimale esercitano le funzioni di organizzazione del servizio idrico integrato attraverso la Conferenza dei Sindaci dei Comuni non appartenenti a Unioni montane, dei Presidenti delle Unioni montane e dei Presidenti delle Province.</p> <p>A tal fine è stata stipulata una Convenzione istitutiva, con la quale sono state altresì definite le aggregazioni territoriali per i Comuni non appartenenti a Unioni montane e definite le quote di partecipazione di ogni area nell'Autorità d'ambito; attualmente la Conferenza è composta da 13 Aree Omogenee e 17 Unioni Montane.</p> <p>Nel 2005, la Conferenza ha istituito la Commissione Permanente, costituita da n. 10 componenti, ma ai cui lavori possono partecipare tutti i rappresentanti della Conferenza. La Commissione è un gruppo di lavoro nel quale le proposte di deliberazione vengono esaminate e discusse preventivamente alla loro presentazione alla Conferenza.</p> <p>Tra le finalità e funzioni dell'Autorità d'ambito n. 3 "Torinese", in conformità con gli atti istitutivi, rientrano:</p> <ul style="list-style-type: none"> • specificazione della domanda di servizio e, in generale, del livello qualitativo globale del servizio idrico integrato (s.i.i.) da garantirsi agli utenti; • adozione del programma delle infrastrutture e di acquisizione delle altre dotazioni necessarie per l'erogazione del s.i.i. (programma degli interventi); • determinazione dei livelli di imposizione tariffaria, finalizzazione e destinazione dei proventi tariffari e definizione del piano finanziario relativo al programma degli interventi; • definizione del modello organizzativo e individuazione delle modalità di produzione del s.i.i.; • affidamento della gestione del servizio; • controllo operativo, tecnico e gestionale sull'erogazione del servizio; • proposta d'individuazione delle aree di riserva idropotabile e delle aree di ricarica delle falde al fine della riorganizzazione delle fonti di approvvigionamento; • approvazione dei progetti di intervento per opere infrastrutturali; • proposta delle aree di salvaguardia.



COMUNE DI NOLE
Città Metropolitana di Torino

VERBALE DEL REVISORE DEI CONTI N. 30/2025

L'anno duemilaventicinque, il giorno 25 del mese di novembre, il Revisore dei Conti, nominato con deliberazione del Consiglio Comunale n. 41 del 28.11.2023 per il triennio 2024/2026, nella persona della Signora Perotti Francesca, ha proceduto a fornire il seguente parere su:

Proposta di deliberazione del Consiglio Comunale n. 53 del 18.11.2024 ad oggetto: "RAZIONALIZZAZIONE PERIODICA DELLE PARTECIPAZIONI DETENUTE DAL COMUNE DI NOLE, CON RIFERIMENTO ALLA SITUAZIONE AL 31.12.2024 - ART. 26 C. 11 D.LGS. 19.08.2016 N. 175 COME MODIFICATO DAL D.LGS. 16.06.2017 N. 100."

Rilevato

- Che tra i pareri obbligatori previsti dall'art. 239, comma 1, lettera b) del T.U.E.L., ai fini della ricognizione ordinaria delle partecipate, il parere obbligatorio dell'Organo di Revisione potrebbe rientrare nel numero 3 della lettera b) "modalità di gestione dei servizi e proposte di costituzione o partecipazione ad organismi esterni";

Visto

- quanto disposto dal D.Lgs. 19/08/2016 n. 175 "Testo unico in materia di società a partecipazione pubblica (TUSP);
- quanto disposto, in particolare, dagli artt. 4, 20 del TUSP;
- l'esito della ricognizione effettuata, delle partecipazioni del Comune di Nole, come risultante dalla proposta di deliberazione del Consiglio dell'Ente;
- i pareri favorevoli di regolarità tecnica e contabile rilasciati dai responsabili di servizio di cui all'art. 49 e all'art. 147 bis, 1° comma, del D.Lgs. n. 267/2000;
- lo Statuto ed il regolamento di contabilità dell'Ente

Preso atto

- che dalla ricognizione effettuata l'Ente propone di approvare il mantenimento di tutte le partecipazioni possedute dal Comune di Nole alla data del 31.12.2024;

attesta

- che dall'esame della proposta di deliberazione si rileva che l'Ente intende approvare la ricognizione e mantenere tutte le partecipazioni in essere;
- che, pertanto, non sussistono fattispecie che richiedono il rilascio del parere del Revisore ai sensi dell'art. 239, comma 1, lettera b) del D.Lgs. 267/2000.

IL REVISORE DEI CONTI

Firmato digitalmente
(Perotti dott.ssa Francesca)